

ОПИСАНИЕ МЕСТОПОЛОЖЕНИЯ ГРАНИЦ

Публичный сервитут для использования земель и земельных участков в целях эксплуатации магистрального нефтепродуктопровода федерального значения "Магистральный трубопровод "Лисичанск - Тихорецк-2" участок км 178-475"

(наименование объекта, местоположение границ которого описано (далее - объект))

Раздел 1

Сведения об объекте		
№ п/п	Характеристики объекта	Описание характеристик
1	2	3
1.	Местоположение объекта	Ростовская обл, Азовский р-н, Задонское сельское поселение, Самарское сельское поселение, Кулешовское сельское поселение, Красносадовское сельское поселение, Обильненское сельское поселение, Елизаветинское сельское поселение; Мясниковский р-н , Калининское сельское поселение, Чалтырское сельское поселение, Большесальское сельское поселение, Крымское сельское поселение.
2.	Площадь объекта ± величина погрешности определения площади ($P \pm \Delta P$)	4228500 кв.м ± 700 кв.м
3.	Иные характеристики объекта	Публичный сервитут для использования земель и земельных участков в целях эксплуатации магистрального нефтепродуктопровода федерального значения "Магистральный трубопровод "Лисичанск - Тихорецк-2" участок км 178-475". Владелец публичного сервитута: Акционерное общество "Черноморские магистральные нефтепроводы" (АО "Черномортранснефть"), ОГРН 1022302384136, ИНН 2315072242. Почтовый адрес: 353902, Россия, Краснодарский край, г. Новороссийск, шоссе Сухумское, дом 85, корпус 1. Адрес электронной почты: chtn@nvr.transneft.ru. Срок публичного сервитута 49 лет.

Раздел 2

Сведения о местоположении границ объекта					
1. Система координат <u>МСК-61, зона 1</u>					
2. Сведения о характерных точках границ объекта					
Обозначение характерных точек границ	Координаты, м		Метод определения координат характерной точки	Средняя квадратическая погрешность положения характерной точки (M_t), м	Описание обозначения точки на местности (при наличии)
	X	Y			
1	2	3	4	5	6
-	-	-	-	-	-
3. Сведения о характерных точках части (частей) границы объекта					
Обозначение характерных точек части границы	Координаты, м		Метод определения координат характерной точки	Средняя квадратическая погрешность положения характерной точки (M_t), м	Описание обозначения точки на местности (при наличии)
	X	Y			
1	2	3	4	5	6
Контур 1					
1	448554.05	1429064.20	Аналитический	$M_t=0.10$	-
2	448436.08	1428880.54	Аналитический	$M_t=0.10$	-
3	448368.92	1428795.28	Аналитический	$M_t=0.10$	-
4	448366.92	1428796.05	Аналитический	$M_t=0.10$	-
5	448347.43	1428795.80	Аналитический	$M_t=0.10$	-
6	448330.16	1428788.54	Аналитический	$M_t=0.10$	-
7	448318.45	1428777.71	Аналитический	$M_t=0.10$	-
8	448304.00	1428755.08	Аналитический	$M_t=0.10$	-
9	448298.83	1428758.30	Аналитический	$M_t=0.10$	-
10	448261.49	1428695.06	Аналитический	$M_t=0.10$	-
11	448259.47	1428680.98	Аналитический	$M_t=0.10$	-
12	448260.56	1428670.61	Аналитический	$M_t=0.10$	-
13	448266.85	1428654.83	Аналитический	$M_t=0.10$	-
14	448271.24	1428649.72	Аналитический	$M_t=0.10$	-
15	448262.61	1428636.63	Аналитический	$M_t=0.10$	-
16	448153.14	1428458.30	Аналитический	$M_t=0.10$	-
17	447431.37	1427984.32	Аналитический	$M_t=0.10$	-
18	446700.36	1427238.67	Аналитический	$M_t=0.10$	-
19	446691.69	1427222.83	Аналитический	$M_t=0.10$	-
20	445868.14	1426575.20	Аналитический	$M_t=0.10$	-
21	445154.79	1425842.90	Аналитический	$M_t=0.10$	-
22	445140.55	1425756.06	Аналитический	$M_t=0.10$	-
23	445128.30	1425665.97	Аналитический	$M_t=0.10$	-
24	445052.15	1425611.01	Аналитический	$M_t=0.10$	-
25	445040.90	1425603.84	Аналитический	$M_t=0.10$	-
26	445000.10	1425572.96	Аналитический	$M_t=0.10$	-

27	444998.63	1425575.58	Аналитический	Mt=0.10	-
28	444991.97	1425582.09	Аналитический	Mt=0.10	-
29	444984.14	1425586.00	Аналитический	Mt=0.10	-
30	444976.72	1425587.02	Аналитический	Mt=0.10	-
31	444971.78	1425587.02	Аналитический	Mt=0.10	-
32	444964.48	1425583.62	Аналитический	Mt=0.10	-
33	444954.42	1425573.94	Аналитический	Mt=0.10	-
34	444950.97	1425565.87	Аналитический	Mt=0.10	-
35	444950.33	1425559.88	Аналитический	Mt=0.10	-
36	444951.21	1425553.64	Аналитический	Mt=0.10	-
37	444955.95	1425544.44	Аналитический	Mt=0.10	-
38	444958.69	1425541.61	Аналитический	Mt=0.10	-
39	444936.22	1425524.60	Аналитический	Mt=0.10	-
40	444932.67	1425521.24	Аналитический	Mt=0.10	-
41	444079.39	1424587.38	Аналитический	Mt=0.10	-
42	444038.59	1424579.16	Аналитический	Mt=0.10	-
43	443230.21	1423957.27	Аналитический	Mt=0.10	-
44	443043.40	1423793.90	Аналитический	Mt=0.10	-
45	443032.26	1423794.56	Аналитический	Mt=0.10	-
46	443016.03	1423808.42	Аналитический	Mt=0.10	-
47	442708.44	1423914.33	Аналитический	Mt=0.10	-
48	441076.02	1423968.27	Аналитический	Mt=0.10	-
49	440434.17	1423964.25	Аналитический	Mt=0.10	-
50	439056.83	1424004.41	Аналитический	Mt=0.10	-
51	438662.91	1424025.81	Аналитический	Mt=0.10	-
52	437686.03	1424078.87	Аналитический	Mt=0.10	-
53	437666.19	1424108.71	Аналитический	Mt=0.10	-
54	437585.99	1424228.60	Аналитический	Mt=0.10	-
55	437566.93	1424233.70	Аналитический	Mt=0.10	-
56	437563.62	1424233.48	Аналитический	Mt=0.10	-
57	437556.36	1424231.36	Аналитический	Mt=0.10	-
58	437317.18	1424069.67	Аналитический	Mt=0.10	-
59	436214.20	1423356.43	Аналитический	Mt=0.10	-
60	436146.41	1423338.94	Аналитический	Mt=0.10	-
61	436130.97	1423336.62	Аналитический	Mt=0.10	-
62	436061.17	1423335.45	Аналитический	Mt=0.10	-
63	436029.26	1423335.37	Аналитический	Mt=0.10	-
64	435937.58	1423282.32	Аналитический	Mt=0.10	-
65	434812.14	1422350.56	Аналитический	Mt=0.10	-
66	433979.65	1421716.76	Аналитический	Mt=0.10	-
67	433975.68	1421707.17	Аналитический	Mt=0.10	-
68	433975.26	1421702.61	Аналитический	Mt=0.10	-
69	433975.78	1421694.65	Аналитический	Mt=0.10	-
70	433973.10	1421693.70	Аналитический	Mt=0.10	-
71	433969.24	1421691.35	Аналитический	Mt=0.10	-
72	433962.72	1421685.40	Аналитический	Mt=0.10	-
73	433958.16	1421675.62	Аналитический	Mt=0.10	-
74	433957.57	1421670.20	Аналитический	Mt=0.10	-
75	433959.72	1421660.07	Аналитический	Mt=0.10	-
76	433962.90	1421654.92	Аналитический	Mt=0.10	-

77	433969.70	1421647.52	Аналитический	Mt=0.10	-
78	433978.35	1421643.71	Аналитический	Mt=0.10	-
79	433980.78	1421643.44	Аналитический	Mt=0.10	-
80	433961.73	1421631.23	Аналитический	Mt=0.10	-
81	433817.96	1421530.58	Аналитический	Mt=0.10	-
82	433274.19	1421130.09	Аналитический	Mt=0.10	-
83	433222.14	1421042.05	Аналитический	Mt=0.10	-
84	433182.93	1420971.91	Аналитический	Mt=0.10	-
85	433155.37	1420926.50	Аналитический	Mt=0.10	-
86	433130.58	1420898.11	Аналитический	Mt=0.10	-
87	433115.56	1420891.58	Аналитический	Mt=0.10	-
88	432296.98	1420911.80	Аналитический	Mt=0.10	-
89	431176.28	1420922.58	Аналитический	Mt=0.10	-
90	430930.83	1420924.94	Аналитический	Mt=0.10	-
91	430599.37	1420851.35	Аналитический	Mt=0.10	-
92	430381.94	1420849.33	Аналитический	Mt=0.10	-
93	429852.08	1420854.27	Аналитический	Mt=0.10	-
94	429629.74	1420818.89	Аналитический	Mt=0.10	-
95	429549.09	1420806.06	Аналитический	Mt=0.10	-
96	429438.75	1420746.82	Аналитический	Mt=0.10	-
97	429421.07	1420755.93	Аналитический	Mt=0.10	-
98	429414.84	1420756.72	Аналитический	Mt=0.10	-
99	429403.41	1420753.95	Аналитический	Mt=0.10	-
100	428991.68	1420536.37	Аналитический	Mt=0.10	-
101	428895.68	1420227.75	Аналитический	Mt=0.10	-
102	428736.69	1420160.40	Аналитический	Mt=0.10	-
103	428247.98	1419958.65	Аналитический	Mt=0.10	-
104	427938.49	1419884.11	Аналитический	Mt=0.10	-
105	427716.64	1419761.83	Аналитический	Mt=0.10	-
106	427477.86	1419735.90	Аналитический	Mt=0.10	-
107	427348.58	1419812.18	Аналитический	Mt=0.10	-
108	427336.85	1419816.29	Аналитический	Mt=0.10	-
109	427325.85	1419814.75	Аналитический	Mt=0.10	-
110	427105.65	1419731.32	Аналитический	Mt=0.10	-
111	426966.85	1419874.67	Аналитический	Mt=0.10	-
112	426953.29	1419883.69	Аналитический	Mt=0.10	-
113	426946.98	1419884.50	Аналитический	Mt=0.10	-
114	426777.87	1419834.83	Аналитический	Mt=0.10	-
115	426689.53	1419819.65	Аналитический	Mt=0.10	-
116	426196.05	1419655.03	Аналитический	Mt=0.10	-
117	426187.15	1419648.73	Аналитический	Mt=0.10	-
118	426182.00	1419639.91	Аналитический	Mt=0.10	-
119	426178.41	1419624.52	Аналитический	Mt=0.10	-
120	425911.66	1419538.17	Аналитический	Mt=0.10	-
121	425857.38	1419551.35	Аналитический	Mt=0.10	-
122	425810.10	1419553.06	Аналитический	Mt=0.10	-
123	425804.95	1419547.16	Аналитический	Mt=0.10	-
124	425800.47	1419539.55	Аналитический	Mt=0.10	-
125	425794.71	1419522.22	Аналитический	Mt=0.10	-
126	425792.68	1419512.78	Аналитический	Mt=0.10	-

127	425792.22	1419505.30	Аналитический	Mt=0.10	-
128	425792.17	1419503.73	Аналитический	Mt=0.10	-
129	425845.58	1419502.77	Аналитический	Mt=0.10	-
130	425913.60	1419486.25	Аналитический	Mt=0.10	-
131	426209.43	1419582.11	Аналитический	Mt=0.10	-
132	426218.31	1419588.46	Аналитический	Mt=0.10	-
133	426222.70	1419595.37	Аналитический	Mt=0.10	-
134	426227.01	1419612.72	Аналитический	Mt=0.10	-
135	426701.74	1419771.01	Аналитический	Mt=0.10	-
136	426789.34	1419786.07	Аналитический	Mt=0.10	-
137	426939.58	1419831.18	Аналитический	Mt=0.10	-
138	427089.28	1419679.12	Аналитический	Mt=0.10	-
139	427093.65	1419677.71	Аналитический	Mt=0.10	-
140	427099.11	1419677.11	Аналитический	Mt=0.10	-
141	427332.34	1419763.74	Аналитический	Mt=0.10	-
142	427466.74	1419684.40	Аналитический	Mt=0.10	-
143	427732.00	1419713.20	Аналитический	Mt=0.10	-
144	427956.74	1419837.07	Аналитический	Mt=0.10	-
145	428263.47	1419910.95	Аналитический	Mt=0.10	-
146	428755.98	1420114.27	Аналитический	Mt=0.10	-
147	428936.54	1420190.76	Аналитический	Mt=0.10	-
148	429033.30	1420501.81	Аналитический	Mt=0.10	-
149	429414.35	1420703.18	Аналитический	Mt=0.10	-
150	429433.07	1420693.79	Аналитический	Mt=0.10	-
151	429437.99	1420693.24	Аналитический	Mt=0.10	-
152	429440.84	1420693.36	Аналитический	Mt=0.10	-
153	429565.29	1420758.01	Аналитический	Mt=0.10	-
154	429637.60	1420769.51	Аналитический	Mt=0.10	-
155	429855.80	1420804.23	Аналитический	Mt=0.10	-
156	430381.94	1420799.33	Аналитический	Mt=0.10	-
157	430605.09	1420801.41	Аналитический	Mt=0.10	-
158	430936.07	1420874.88	Аналитический	Mt=0.10	-
159	431175.80	1420872.58	Аналитический	Mt=0.10	-
160	432296.12	1420861.80	Аналитический	Mt=0.10	-
161	433125.38	1420841.32	Аналитический	Mt=0.10	-
162	433160.84	1420856.75	Аналитический	Mt=0.10	-
163	433195.87	1420896.86	Аналитический	Mt=0.10	-
164	433226.13	1420946.73	Аналитический	Mt=0.10	-
165	433265.48	1421017.13	Аналитический	Mt=0.10	-
166	433312.05	1421095.87	Аналитический	Mt=0.10	-
167	433847.12	1421489.96	Аналитический	Mt=0.10	-
168	433989.61	1421589.71	Аналитический	Mt=0.10	-
169	434016.13	1421607.06	Аналитический	Mt=0.10	-
170	434038.30	1421625.73	Аналитический	Mt=0.10	-
171	434042.09	1421632.49	Аналитический	Mt=0.10	-
172	434043.49	1421638.35	Аналитический	Mt=0.10	-
173	434034.12	1421695.42	Аналитический	Mt=0.10	-
174	434033.48	1421696.45	Аналитический	Mt=0.10	-
175	434843.22	1422311.38	Аналитический	Mt=0.10	-
176	434940.26	1422391.72	Аналитический	Mt=0.10	-

177	434944.58	1422377.23	Аналитический	Mt=0.10	-
178	434952.52	1422370.67	Аналитический	Mt=0.10	-
179	434964.13	1422367.81	Аналитический	Mt=0.10	-
180	434971.95	1422369.07	Аналитический	Mt=0.10	-
181	434986.30	1422381.25	Аналитический	Mt=0.10	-
182	434990.52	1422395.46	Аналитический	Mt=0.10	-
183	434987.85	1422406.71	Аналитический	Mt=0.10	-
184	434977.13	1422417.60	Аналитический	Mt=0.10	-
185	434971.68	1422417.73	Аналитический	Mt=0.10	-
186	435966.24	1423241.14	Аналитический	Mt=0.10	-
187	436042.74	1423285.41	Аналитический	Mt=0.10	-
188	436061.65	1423285.45	Аналитический	Mt=0.10	-
189	436135.13	1423286.68	Аналитический	Mt=0.10	-
190	436156.41	1423289.88	Аналитический	Mt=0.10	-
191	436234.54	1423310.05	Аналитический	Mt=0.10	-
192	437344.78	1424027.97	Аналитический	Mt=0.10	-
193	437561.71	1424174.97	Аналитический	Mt=0.10	-
194	437624.59	1424080.97	Аналитический	Mt=0.10	-
195	437653.03	1424038.50	Аналитический	Mt=0.10	-
196	437659.76	1424032.88	Аналитический	Mt=0.10	-
197	437672.16	1424029.59	Аналитический	Mt=0.10	-
198	437676.80	1424029.52	Аналитический	Mt=0.10	-
199	438660.20	1423975.88	Аналитический	Mt=0.10	-
200	439054.75	1423954.45	Аналитический	Mt=0.10	-
201	440433.59	1423914.25	Аналитический	Mt=0.10	-
202	441075.36	1423918.27	Аналитический	Mt=0.10	-
203	442699.28	1423864.61	Аналитический	Mt=0.10	-
204	442990.77	1423764.24	Аналитический	Mt=0.10	-
205	443012.56	1423745.62	Аналитический	Mt=0.10	-
206	443054.91	1423743.14	Аналитический	Mt=0.10	-
207	443072.04	1423752.53	Аналитический	Mt=0.10	-
208	443261.95	1423918.59	Аналитический	Mt=0.10	-
209	444059.86	1424532.44	Аналитический	Mt=0.10	-
210	444105.27	1424541.58	Аналитический	Mt=0.10	-
211	444968.37	1425486.18	Аналитический	Mt=0.10	-
212	444968.60	1425486.40	Аналитический	Mt=0.10	-
213	445069.46	1425562.76	Аналитический	Mt=0.10	-
214	445080.23	1425569.61	Аналитический	Mt=0.10	-
215	445173.07	1425639.11	Аналитический	Mt=0.10	-
216	445190.01	1425748.64	Аналитический	Mt=0.10	-
217	445201.59	1425819.28	Аналитический	Mt=0.10	-
218	445901.64	1426537.94	Аналитический	Mt=0.10	-
219	446730.63	1427189.85	Аналитический	Mt=0.10	-
220	446740.90	1427208.61	Аналитический	Mt=0.10	-
221	447463.31	1427945.48	Аналитический	Mt=0.10	-
222	448189.92	1428422.64	Аналитический	Mt=0.10	-
223	448304.79	1428609.77	Аналитический	Mt=0.10	-
224	448311.41	1428619.81	Аналитический	Mt=0.10	-
225	448339.82	1428600.71	Аналитический	Mt=0.10	-
226	448357.89	1428595.82	Аналитический	Mt=0.10	-

227	448370.89	1428596.52	Аналитический	Mt=0.10	-
228	448391.76	1428605.71	Аналитический	Mt=0.10	-
229	448403.13	1428617.67	Аналитический	Mt=0.10	-
230	448451.48	1428683.58	Аналитический	Mt=0.10	-
231	448459.05	1428701.57	Аналитический	Mt=0.10	-
232	448459.05	1428720.08	Аналитический	Mt=0.10	-
233	448453.47	1428736.39	Аналитический	Mt=0.10	-
234	448445.17	1428747.18	Аналитический	Mt=0.10	-
235	448412.49	1428769.79	Аналитический	Mt=0.10	-
236	448476.84	1428851.50	Аналитический	Mt=0.10	-
237	448596.11	1429037.18	Аналитический	Mt=0.10	-
238	448619.26	1429069.60	Аналитический	Mt=0.10	-
239	448600.33	1429063.53	Аналитический	Mt=0.10	-
240	448563.49	1429066.02	Аналитический	Mt=0.10	-
241	448556.03	1429066.98	Аналитический	Mt=0.10	-
1	448554.05	1429064.20	Аналитический	Mt=0.10	-
Контур 2					
242	416032.50	1418239.64	Аналитический	Mt=0.10	-
243	416016.83	1418237.97	Аналитический	Mt=0.10	-
244	415178.12	1418230.76	Аналитический	Mt=0.10	-
245	415118.72	1418304.61	Аналитический	Mt=0.10	-
246	414517.81	1418497.32	Аналитический	Mt=0.10	-
247	414155.95	1418602.01	Аналитический	Mt=0.10	-
248	413559.67	1418698.74	Аналитический	Mt=0.10	-
249	413560.21	1418699.89	Аналитический	Mt=0.10	-
250	413564.19	1418718.32	Аналитический	Mt=0.10	-
251	413564.73	1418723.49	Аналитический	Mt=0.10	-
252	413560.70	1418737.10	Аналитический	Mt=0.10	-
253	413553.10	1418744.62	Аналитический	Mt=0.10	-
254	413544.96	1418747.94	Аналитический	Mt=0.10	-
255	413515.06	1418754.27	Аналитический	Mt=0.10	-
256	413509.91	1418754.81	Аналитический	Mt=0.10	-
257	413496.26	1418750.76	Аналитический	Mt=0.10	-
258	413488.69	1418743.03	Аналитический	Mt=0.10	-
259	413485.45	1418734.98	Аналитический	Mt=0.10	-
260	413481.87	1418718.04	Аналитический	Mt=0.10	-
261	413481.71	1418710.49	Аналитический	Mt=0.10	-
262	413260.64	1418732.99	Аналитический	Mt=0.10	-
263	413083.57	1418945.38	Аналитический	Mt=0.10	-
264	412685.56	1419422.75	Аналитический	Mt=0.10	-
265	410473.31	1422718.48	Аналитический	Mt=0.10	-
266	410465.03	1422734.31	Аналитический	Mt=0.10	-
267	410443.55	1422749.19	Аналитический	Mt=0.10	-
268	410435.79	1422751.32	Аналитический	Mt=0.10	-
269	410374.38	1422844.31	Аналитический	Mt=0.10	-
270	410375.39	1422852.93	Аналитический	Mt=0.10	-
271	410369.67	1422877.95	Аналитический	Mt=0.10	-
272	409710.99	1423671.89	Аналитический	Mt=0.10	-
273	409690.95	1423702.10	Аналитический	Mt=0.10	-
274	409688.18	1423708.86	Аналитический	Mt=0.10	-

275	409683.92	1423722.92	Аналитический	Mt=0.10	-
276	409682.98	1423734.68	Аналитический	Mt=0.10	-
277	409682.11	1423751.23	Аналитический	Mt=0.10	-
278	409673.57	1423774.92	Аналитический	Mt=0.10	-
279	409469.55	1424059.75	Аналитический	Mt=0.10	-
280	409468.01	1424078.74	Аналитический	Mt=0.10	-
281	409468.02	1424079.58	Аналитический	Mt=0.10	-
282	409468.68	1424123.15	Аналитический	Mt=0.10	-
283	409454.56	1424141.11	Аналитический	Mt=0.10	-
284	409454.20	1424141.57	Аналитический	Mt=0.10	-
285	409450.64	1424146.52	Аналитический	Mt=0.10	-
286	409443.72	1424156.17	Аналитический	Mt=0.10	-
287	409440.96	1424159.62	Аналитический	Mt=0.10	-
288	409301.97	1424333.77	Аналитический	Mt=0.10	-
289	408691.09	1425179.48	Аналитический	Mt=0.10	-
290	408662.69	1425197.78	Аналитический	Mt=0.10	-
291	408092.60	1426125.92	Аналитический	Mt=0.10	-
292	408017.59	1426533.86	Аналитический	Mt=0.10	-
293	407899.87	1426968.85	Аналитический	Mt=0.10	-
294	407891.05	1426989.66	Аналитический	Mt=0.10	-
295	407877.61	1427000.88	Аналитический	Mt=0.10	-
296	407866.07	1427004.39	Аналитический	Mt=0.10	-
297	407818.17	1427055.38	Аналитический	Mt=0.10	-
298	407731.30	1427150.20	Аналитический	Mt=0.10	-
299	407732.15	1427169.68	Аналитический	Mt=0.10	-
300	407873.40	1427634.56	Аналитический	Mt=0.10	-
301	407888.87	1427692.71	Аналитический	Mt=0.10	-
302	407900.76	1427740.88	Аналитический	Mt=0.10	-
303	407907.34	1427770.52	Аналитический	Mt=0.10	-
304	407914.03	1427804.72	Аналитический	Mt=0.10	-
305	407916.14	1427817.12	Аналитический	Mt=0.10	-
306	407917.76	1427828.75	Аналитический	Mt=0.10	-
307	407918.56	1427836.60	Аналитический	Mt=0.10	-
308	407919.00	1427843.51	Аналитический	Mt=0.10	-
309	407919.18	1427851.07	Аналитический	Mt=0.10	-
310	407918.87	1427859.49	Аналитический	Mt=0.10	-
311	407918.51	1427864.49	Аналитический	Mt=0.10	-
312	407917.75	1427870.53	Аналитический	Mt=0.10	-
313	407916.76	1427876.34	Аналитический	Mt=0.10	-
314	407915.07	1427883.99	Аналитический	Mt=0.10	-
315	407913.55	1427889.71	Аналитический	Mt=0.10	-
316	407911.24	1427897.23	Аналитический	Mt=0.10	-
317	407908.59	1427904.90	Аналитический	Mt=0.10	-
318	407902.36	1427920.85	Аналитический	Mt=0.10	-
319	407891.94	1427945.96	Аналитический	Mt=0.10	-
320	407884.44	1427971.60	Аналитический	Mt=0.10	-
321	407868.46	1427978.85	Аналитический	Mt=0.10	-
322	407857.98	1427980.80	Аналитический	Mt=0.10	-
323	407812.27	1428173.27	Аналитический	Mt=0.10	-
324	407703.39	1428322.95	Аналитический	Mt=0.10	-

325	407606.02	1428399.23	Аналитический	Mt=0.10	-
326	407495.54	1428609.67	Аналитический	Mt=0.10	-
327	407487.61	1428638.04	Аналитический	Mt=0.10	-
328	407401.97	1428940.80	Аналитический	Mt=0.10	-
329	407400.65	1428948.82	Аналитический	Mt=0.10	-
330	407392.16	1428960.65	Аналитический	Mt=0.10	-
331	407383.10	1428965.04	Аналитический	Mt=0.10	-
332	407376.97	1428965.80	Аналитический	Mt=0.10	-
333	406068.60	1428976.91	Аналитический	Mt=0.10	-
334	405917.40	1429291.65	Аналитический	Mt=0.10	-
335	405914.09	1429297.21	Аналитический	Mt=0.10	-
336	405903.21	1429305.16	Аналитический	Mt=0.10	-
337	405894.45	1429306.74	Аналитический	Mt=0.10	-
338	405887.67	1429305.80	Аналитический	Mt=0.10	-
339	405547.13	1429158.96	Аналитический	Mt=0.10	-
340	405436.62	1429287.80	Аналитический	Mt=0.10	-
341	405428.45	1429293.87	Аналитический	Mt=0.10	-
342	405419.61	1429296.13	Аналитический	Mt=0.10	-
343	405408.56	1429294.37	Аналитический	Mt=0.10	-
344	405401.65	1429290.17	Аналитический	Mt=0.10	-
345	405252.54	1429157.63	Аналитический	Mt=0.10	-
346	405127.68	1429043.68	Аналитический	Mt=0.10	-
347	405124.03	1429043.85	Аналитический	Mt=0.10	-
348	404649.98	1429049.82	Аналитический	Mt=0.10	-
349	403221.00	1429039.50	Аналитический	Mt=0.10	-
350	402973.06	1429035.57	Аналитический	Mt=0.10	-
351	402955.07	1429035.29	Аналитический	Mt=0.10	-
352	402920.93	1429034.74	Аналитический	Mt=0.10	-
353	402155.96	1429039.06	Аналитический	Mt=0.10	-
354	401372.06	1429035.87	Аналитический	Mt=0.10	-
355	401193.09	1428901.02	Аналитический	Mt=0.10	-
356	401146.38	1428862.15	Аналитический	Mt=0.10	-
357	401130.67	1428830.76	Аналитический	Mt=0.10	-
358	401100.38	1427683.15	Аналитический	Mt=0.10	-
359	401099.45	1427682.10	Аналитический	Mt=0.10	-
360	400988.64	1427673.33	Аналитический	Mt=0.10	-
361	400956.15	1427666.53	Аналитический	Mt=0.10	-
362	400941.68	1427639.86	Аналитический	Mt=0.10	-
363	400908.29	1427206.12	Аналитический	Mt=0.10	-
364	400906.34	1427199.76	Аналитический	Mt=0.10	-
365	400904.66	1427197.06	Аналитический	Mt=0.10	-
366	400898.95	1427192.39	Аналитический	Mt=0.10	-
367	400751.30	1427193.67	Аналитический	Mt=0.10	-
368	399458.14	1427222.30	Аналитический	Mt=0.10	-
369	398225.08	1427231.53	Аналитический	Mt=0.10	-
370	397880.71	1427230.29	Аналитический	Mt=0.10	-
371	397688.64	1427249.11	Аналитический	Mt=0.10	-
372	397675.75	1427251.69	Аналитический	Mt=0.10	-
373	397576.35	1427540.13	Аналитический	Mt=0.10	-
374	397564.53	1427604.14	Аналитический	Mt=0.10	-

375	397549.72	1427694.35	Аналитический	Mt=0.10	-
376	397488.90	1428330.12	Аналитический	Mt=0.10	-
377	397339.38	1430241.02	Аналитический	Mt=0.10	-
378	397227.70	1431464.23	Аналитический	Mt=0.10	-
379	396723.02	1432192.12	Аналитический	Mt=0.10	-
380	396396.27	1432649.73	Аналитический	Mt=0.10	-
381	396351.38	1432715.38	Аналитический	Mt=0.10	-
382	396328.11	1432765.34	Аналитический	Mt=0.10	-
383	396284.15	1432791.82	Аналитический	Mt=0.10	-
384	396278.98	1432793.47	Аналитический	Mt=0.10	-
385	396274.58	1432793.86	Аналитический	Mt=0.10	-
386	395592.33	1432658.24	Аналитический	Mt=0.10	-
387	394399.34	1432434.24	Аналитический	Mt=0.10	-
388	394163.17	1432392.68	Аналитический	Mt=0.10	-
389	393968.44	1432357.65	Аналитический	Mt=0.10	-
390	391328.15	1431832.03	Аналитический	Mt=0.10	-
391	390738.75	1431988.72	Аналитический	Mt=0.10	-
392	390703.00	1431985.43	Аналитический	Mt=0.10	-
393	390633.92	1431924.59	Аналитический	Mt=0.10	-
394	390404.17	1431659.56	Аналитический	Mt=0.10	-
395	390270.28	1431633.38	Аналитический	Mt=0.10	-
396	389374.60	1431528.90	Аналитический	Mt=0.10	-
397	389096.64	1431509.06	Аналитический	Mt=0.10	-
398	388853.85	1431561.27	Аналитический	Mt=0.10	-
399	388065.76	1431882.96	Аналитический	Mt=0.10	-
400	388063.92	1431884.97	Аналитический	Mt=0.10	-
401	388057.09	1431918.60	Аналитический	Mt=0.10	-
402	388048.16	1431934.31	Аналитический	Mt=0.10	-
403	387974.61	1431971.21	Аналитический	Mt=0.10	-
404	387956.49	1431972.38	Аналитический	Mt=0.10	-
405	387904.44	1431974.58	Аналитический	Mt=0.10	-
406	387854.46	1431961.16	Аналитический	Mt=0.10	-
407	387498.42	1431644.94	Аналитический	Mt=0.10	-
408	387481.86	1431630.23	Аналитический	Mt=0.10	-
409	387274.94	1431455.70	Аналитический	Mt=0.10	-
410	386644.64	1431444.56	Аналитический	Mt=0.10	-
411	384553.23	1431360.60	Аналитический	Mt=0.10	-
412	384546.50	1431359.68	Аналитический	Mt=0.10	-
413	384535.88	1431353.60	Аналитический	Mt=0.10	-
414	384529.77	1431344.24	Аналитический	Mt=0.10	-
415	384528.23	1431335.60	Аналитический	Mt=0.10	-
416	384526.28	1431311.25	Аналитический	Mt=0.10	-
417	384528.68	1431245.95	Аналитический	Mt=0.10	-
418	384526.80	1431145.71	Аналитический	Mt=0.10	-
419	384523.28	1431143.96	Аналитический	Mt=0.10	-
420	384234.37	1431048.54	Аналитический	Mt=0.10	-
421	383770.58	1430995.18	Аналитический	Mt=0.10	-
422	383727.61	1430964.67	Аналитический	Mt=0.10	-
423	383579.07	1430952.15	Аналитический	Mt=0.10	-
424	383548.34	1430955.80	Аналитический	Mt=0.10	-

425	383539.06	1430956.89	Аналитический	Mt=0.10	-
426	383367.36	1430977.21	Аналитический	Mt=0.10	-
427	383326.57	1431083.57	Аналитический	Mt=0.10	-
428	383256.94	1431241.04	Аналитический	Mt=0.10	-
429	383253.53	1431246.06	Аналитический	Mt=0.10	-
430	383247.41	1431255.38	Аналитический	Mt=0.10	-
431	383240.05	1431262.31	Аналитический	Mt=0.10	-
432	383224.93	1431272.80	Аналитический	Mt=0.10	-
433	383218.55	1431274.85	Аналитический	Mt=0.10	-
434	383206.52	1431274.03	Аналитический	Mt=0.10	-
435	382923.25	1431172.94	Аналитический	Mt=0.10	-
436	382863.49	1431151.63	Аналитический	Mt=0.10	-
437	382745.32	1431105.25	Аналитический	Mt=0.10	-
438	378321.42	1429407.27	Аналитический	Mt=0.10	-
439	378309.97	1429404.49	Аналитический	Mt=0.10	-
440	378300.87	1429396.50	Аналитический	Mt=0.10	-
441	378297.96	1429390.90	Аналитический	Mt=0.10	-
442	378296.42	1429382.27	Аналитический	Mt=0.10	-
443	378296.15	1429341.34	Аналитический	Mt=0.10	-
444	378293.45	1429275.40	Аналитический	Mt=0.10	-
445	378298.78	1429223.56	Аналитический	Mt=0.10	-
446	378063.71	1428819.81	Аналитический	Mt=0.10	-
447	378027.14	1428213.20	Аналитический	Mt=0.10	-
448	378019.67	1428207.34	Аналитический	Mt=0.10	-
449	378009.94	1428206.78	Аналитический	Mt=0.10	-
450	377092.30	1428217.44	Аналитический	Mt=0.10	-
451	377075.54	1428218.86	Аналитический	Mt=0.10	-
452	374147.28	1428315.59	Аналитический	Mt=0.10	-
453	374126.53	1428315.59	Аналитический	Mt=0.10	-
454	374126.38	1428313.67	Аналитический	Mt=0.10	-
455	374124.48	1428261.97	Аналитический	Mt=0.10	-
456	374145.62	1428265.61	Аналитический	Mt=0.10	-
457	377072.60	1428168.92	Аналитический	Mt=0.10	-
458	377089.90	1428167.46	Аналитический	Mt=0.10	-
459	378011.10	1428156.76	Аналитический	Mt=0.10	-
460	378038.21	1428158.34	Аналитический	Mt=0.10	-
461	378065.34	1428179.62	Аналитический	Mt=0.10	-
462	378073.56	1428188.86	Аналитический	Mt=0.10	-
463	378076.42	1428200.47	Аналитический	Mt=0.10	-
464	378112.91	1428804.93	Аналитический	Mt=0.10	-
465	378350.18	1429212.48	Аналитический	Mt=0.10	-
466	378343.55	1429276.94	Аналитический	Mt=0.10	-
467	378346.15	1429340.16	Аналитический	Mt=0.10	-
468	378346.31	1429365.04	Аналитический	Mt=0.10	-
469	382763.40	1431058.63	Аналитический	Mt=0.10	-
470	382881.03	1431104.79	Аналитический	Mt=0.10	-
471	382940.05	1431125.84	Аналитический	Mt=0.10	-
472	383209.50	1431222.02	Аналитический	Mt=0.10	-
473	383211.93	1431218.32	Аналитический	Mt=0.10	-
474	383213.02	1431216.70	Аналитический	Mt=0.10	-

475	383280.33	1431064.49	Аналитический	Mt=0.10	-
476	383322.80	1430953.77	Аналитический	Mt=0.10	-
477	383331.73	1430938.50	Аналитический	Mt=0.10	-
478	383337.55	1430933.11	Аналитический	Mt=0.10	-
479	383351.41	1430928.92	Аналитический	Mt=0.10	-
480	383533.22	1430907.23	Аналитический	Mt=0.10	-
481	383542.46	1430906.14	Аналитический	Mt=0.10	-
482	383578.21	1430901.91	Аналитический	Mt=0.10	-
483	383745.43	1430915.99	Аналитический	Mt=0.10	-
484	383789.06	1430946.98	Аналитический	Mt=0.10	-
485	384245.18	1430999.46	Аналитический	Mt=0.10	-
486	384542.34	1431097.60	Аналитический	Mt=0.10	-
487	384566.36	1431109.53	Аналитический	Mt=0.10	-
488	384576.57	1431133.34	Аналитический	Mt=0.10	-
489	384578.70	1431246.39	Аналитический	Mt=0.10	-
490	384576.36	1431310.25	Аналитический	Mt=0.10	-
491	384576.45	1431311.51	Аналитический	Mt=0.10	-
492	386646.08	1431394.58	Аналитический	Mt=0.10	-
493	387293.60	1431406.02	Аналитический	Mt=0.10	-
494	387514.58	1431592.43	Аналитический	Mt=0.10	-
495	387531.62	1431607.56	Аналитический	Mt=0.10	-
496	387878.84	1431915.94	Аналитический	Mt=0.10	-
497	387910.00	1431924.30	Аналитический	Mt=0.10	-
498	387953.83	1431922.44	Аналитический	Mt=0.10	-
499	387961.27	1431921.97	Аналитический	Mt=0.10	-
500	388010.39	1431897.33	Аналитический	Mt=0.10	-
501	388017.68	1431861.41	Аналитический	Mt=0.10	-
502	388036.48	1431840.90	Аналитический	Mt=0.10	-
503	388839.03	1431513.31	Аналитический	Mt=0.10	-
504	389093.10	1431458.68	Аналитический	Mt=0.10	-
505	389379.28	1431479.10	Аналитический	Mt=0.10	-
506	390277.98	1431583.94	Аналитический	Mt=0.10	-
507	390430.67	1431613.80	Аналитический	Mt=0.10	-
508	390669.50	1431889.29	Аналитический	Mt=0.10	-
509	390723.82	1431937.13	Аналитический	Mt=0.10	-
510	390734.49	1431938.12	Аналитический	Mt=0.10	-
511	391326.53	1431780.73	Аналитический	Mt=0.10	-
512	393977.74	1432308.53	Аналитический	Mt=0.10	-
513	394171.93	1432343.46	Аналитический	Mt=0.10	-
514	394408.28	1432385.04	Аналитический	Mt=0.10	-
515	395601.83	1432609.16	Аналитический	Mt=0.10	-
516	396269.86	1432742.43	Аналитический	Mt=0.10	-
517	396289.13	1432730.60	Аналитический	Mt=0.10	-
518	396307.80	1432690.54	Аналитический	Mt=0.10	-
519	396355.29	1432621.09	Аналитический	Mt=0.10	-
520	396682.12	1432163.34	Аналитический	Mt=0.10	-
521	397179.10	1431446.57	Аналитический	Mt=0.10	-
522	397289.56	1430236.80	Аналитический	Mt=0.10	-
523	397439.08	1428325.78	Аналитический	Mt=0.10	-
524	397500.10	1427687.91	Аналитический	Mt=0.10	-

525	397515.27	1427595.55	Аналитический	Mt=0.10	-
526	397527.85	1427527.37	Аналитический	Mt=0.10	-
527	397635.23	1427215.79	Аналитический	Mt=0.10	-
528	397656.11	1427204.62	Аналитический	Mt=0.10	-
529	397681.28	1427199.59	Аналитический	Mt=0.10	-
530	397878.35	1427180.29	Аналитический	Mt=0.10	-
531	398224.98	1427181.53	Аналитический	Mt=0.10	-
532	399457.40	1427172.30	Аналитический	Mt=0.10	-
533	400750.53	1427143.67	Аналитический	Mt=0.10	-
534	400916.61	1427142.23	Аналитический	Mt=0.10	-
535	400942.74	1427163.60	Аналитический	Mt=0.10	-
536	400952.26	1427178.90	Аналитический	Mt=0.10	-
537	400957.71	1427196.78	Аналитический	Mt=0.10	-
538	400990.50	1427622.63	Аналитический	Mt=0.10	-
539	400995.76	1427623.73	Аналитический	Mt=0.10	-
540	401123.67	1427633.86	Аналитический	Mt=0.10	-
541	401149.88	1427663.79	Аналитический	Mt=0.10	-
542	401180.35	1428818.32	Аналитический	Mt=0.10	-
543	401186.40	1428830.41	Аналитический	Mt=0.10	-
544	401224.25	1428861.90	Аналитический	Mt=0.10	-
545	401388.56	1428987.21	Аналитический	Mt=0.10	-
546	402155.88	1428989.06	Аналитический	Mt=0.10	-
547	402921.19	1428984.74	Аналитический	Mt=0.10	-
548	402955.85	1428985.29	Аналитический	Mt=0.10	-
549	402973.86	1428985.57	Аналитический	Mt=0.10	-
550	403221.58	1428989.50	Аналитический	Mt=0.10	-
551	404649.84	1428999.82	Аналитический	Mt=0.10	-
552	405122.55	1428993.87	Аналитический	Mt=0.10	-
553	405146.08	1428992.78	Аналитический	Mt=0.10	-
554	405286.01	1429120.48	Аналитический	Mt=0.10	-
555	405415.52	1429235.60	Аналитический	Mt=0.10	-
556	405526.49	1429107.77	Аналитический	Mt=0.10	-
557	405534.51	1429104.35	Аналитический	Mt=0.10	-
558	405540.14	1429103.71	Аналитический	Mt=0.10	-
559	405551.36	1429106.37	Аналитический	Mt=0.10	-
560	405882.32	1429249.26	Аналитический	Mt=0.10	-
561	406030.40	1428940.95	Аналитический	Mt=0.10	-
562	406039.41	1428930.94	Аналитический	Mt=0.10	-
563	406052.81	1428927.04	Аналитический	Mt=0.10	-
564	407357.95	1428915.96	Аналитический	Mt=0.10	-
565	407439.46	1428624.57	Аналитический	Mt=0.10	-
566	407448.81	1428591.11	Аналитический	Mt=0.10	-
567	407566.74	1428366.49	Аналитический	Mt=0.10	-
568	407667.06	1428287.90	Аналитический	Mt=0.10	-
569	407765.94	1428151.96	Аналитический	Mt=0.10	-
570	407814.02	1427949.53	Аналитический	Mt=0.10	-
571	407820.19	1427941.08	Аналитический	Mt=0.10	-
572	407829.40	1427935.51	Аналитический	Mt=0.10	-
573	407843.76	1427932.58	Аналитический	Mt=0.10	-
574	407844.71	1427929.31	Аналитический	Mt=0.10	-

575	407855.98	1427902.17	Аналитический	Mt=0.10	-
576	407861.66	1427887.63	Аналитический	Mt=0.10	-
577	407863.69	1427881.73	Аналитический	Mt=0.10	-
578	407865.46	1427875.96	Аналитический	Mt=0.10	-
579	407866.47	1427872.16	Аналитический	Mt=0.10	-
580	407867.68	1427866.72	Аналитический	Mt=0.10	-
581	407868.28	1427863.19	Аналитический	Mt=0.10	-
582	407868.73	1427859.59	Аналитический	Mt=0.10	-
583	407868.93	1427856.79	Аналитический	Mt=0.10	-
584	407869.15	1427850.73	Аналитический	Mt=0.10	-
585	407869.04	1427845.69	Аналитический	Mt=0.10	-
586	407868.72	1427840.73	Аналитический	Mt=0.10	-
587	407868.11	1427834.72	Аналитический	Mt=0.10	-
588	407866.73	1427824.78	Аналитический	Mt=0.10	-
589	407864.84	1427813.72	Аналитический	Mt=0.10	-
590	407858.39	1427780.74	Аналитический	Mt=0.10	-
591	407852.07	1427752.29	Аналитический	Mt=0.10	-
592	407840.43	1427705.13	Аналитический	Mt=0.10	-
593	407825.30	1427648.26	Аналитический	Mt=0.10	-
594	407682.47	1427178.17	Аналитический	Mt=0.10	-
595	407680.45	1427131.68	Аналитический	Mt=0.10	-
596	407781.51	1427021.38	Аналитический	Mt=0.10	-
597	407838.77	1426960.43	Аналитический	Mt=0.10	-
598	407850.66	1426956.81	Аналитический	Mt=0.10	-
599	407852.49	1426952.49	Аналитический	Mt=0.10	-
600	407968.79	1426522.78	Аналитический	Mt=0.10	-
601	408045.12	1426107.70	Аналитический	Mt=0.10	-
602	408626.05	1425161.90	Аналитический	Mt=0.10	-
603	408656.09	1425142.56	Аналитический	Mt=0.10	-
604	409262.15	1424303.51	Аналитический	Mt=0.10	-
605	409401.90	1424128.40	Аналитический	Mt=0.10	-
606	409403.86	1424125.95	Аналитический	Mt=0.10	-
607	409410.04	1424117.34	Аналитический	Mt=0.10	-
608	409414.22	1424111.53	Аналитический	Mt=0.10	-
609	409415.24	1424110.23	Аналитический	Mt=0.10	-
610	409418.42	1424106.19	Аналитический	Mt=0.10	-
611	409418.02	1424080.32	Аналитический	Mt=0.10	-
612	409417.98	1424077.08	Аналитический	Mt=0.10	-
613	409420.85	1424041.89	Аналитический	Mt=0.10	-
614	409628.89	1423751.44	Аналитический	Mt=0.10	-
615	409632.57	1423741.23	Аналитический	Mt=0.10	-
616	409633.08	1423731.36	Аналитический	Mt=0.10	-
617	409634.52	1423713.58	Аналитический	Mt=0.10	-
618	409641.00	1423692.10	Аналитический	Mt=0.10	-
619	409646.55	1423678.56	Аналитический	Mt=0.10	-
620	409670.81	1423642.01	Аналитический	Mt=0.10	-
621	410323.59	1422855.19	Аналитический	Mt=0.10	-
622	410324.73	1422850.19	Аналитический	Mt=0.10	-
623	410322.60	1422831.99	Аналитический	Mt=0.10	-
624	410404.41	1422708.10	Аналитический	Mt=0.10	-

625	410422.09	1422703.23	Аналитический	Mt=0.10	-
626	410426.43	1422700.23	Аналитический	Mt=0.10	-
627	410430.27	1422692.88	Аналитический	Mt=0.10	-
628	412645.50	1419392.73	Аналитический	Mt=0.10	-
629	413045.16	1418913.36	Аналитический	Mt=0.10	-
630	413233.36	1418687.62	Аналитический	Mt=0.10	-
631	413249.59	1418683.86	Аналитический	Mt=0.10	-
632	413489.94	1418659.39	Аналитический	Mt=0.10	-
633	414144.95	1418553.13	Аналитический	Mt=0.10	-
634	414503.23	1418449.48	Аналитический	Mt=0.10	-
635	415089.16	1418261.58	Аналитический	Mt=0.10	-
636	415148.11	1418188.44	Аналитический	Mt=0.10	-
637	415155.53	1418183.07	Аналитический	Mt=0.10	-
638	415166.23	1418180.66	Аналитический	Mt=0.10	-
639	416019.71	1418187.99	Аналитический	Mt=0.10	-
640	416037.80	1418189.92	Аналитический	Mt=0.10	-
641	416049.03	1418191.10	Аналитический	Mt=0.10	-
642	416037.23	1418240.13	Аналитический	Mt=0.10	-
242	416032.50	1418239.64	Аналитический	Mt=0.10	-
Контур 3					
643	412750.53	1419982.70	Аналитический	Mt=0.10	-
644	412758.67	1419976.23	Аналитический	Mt=0.10	-
645	412767.31	1419973.73	Аналитический	Mt=0.10	-
646	412776.64	1419974.55	Аналитический	Mt=0.10	-
647	412785.55	1419979.17	Аналитический	Mt=0.10	-
648	412799.11	1419990.35	Аналитический	Mt=0.10	-
649	412805.53	1419998.24	Аналитический	Mt=0.10	-
650	412808.20	1420007.26	Аналитический	Mt=0.10	-
651	412806.95	1420017.92	Аналитический	Mt=0.10	-
652	412802.62	1420025.63	Аналитический	Mt=0.10	-
653	412783.32	1420049.34	Аналитический	Mt=0.10	-
654	412777.40	1420054.56	Аналитический	Mt=0.10	-
655	412766.51	1420058.31	Аналитический	Mt=0.10	-
656	412756.05	1420057.12	Аналитический	Mt=0.10	-
657	412748.26	1420052.82	Аналитический	Mt=0.10	-
658	412734.01	1420041.06	Аналитический	Mt=0.10	-
659	412728.79	1420034.56	Аналитический	Mt=0.10	-
660	412725.72	1420024.83	Аналитический	Mt=0.10	-
661	412726.99	1420014.11	Аналитический	Mt=0.10	-
662	412731.32	1420006.42	Аналитический	Mt=0.10	-
643	412750.53	1419982.70	Аналитический	Mt=0.10	-
Контур 4					
663	407723.96	1428366.24	Аналитический	Mt=0.10	-
664	407730.09	1428362.98	Аналитический	Mt=0.10	-
665	407737.18	1428361.52	Аналитический	Mt=0.10	-
666	407742.95	1428361.86	Аналитический	Mt=0.10	-
667	407750.42	1428364.44	Аналитический	Mt=0.10	-
668	407757.15	1428369.49	Аналитический	Mt=0.10	-
669	407762.75	1428376.74	Аналитический	Mt=0.10	-
670	407765.46	1428386.69	Аналитический	Mt=0.10	-

671	407764.88	1428393.66	Аналитический	Mt=0.10	-
672	407760.97	1428402.49	Аналитический	Mt=0.10	-
673	407754.86	1428409.10	Аналитический	Mt=0.10	-
674	407748.05	1428413.00	Аналитический	Mt=0.10	-
675	407740.62	1428414.59	Аналитический	Mt=0.10	-
676	407734.19	1428414.13	Аналитический	Mt=0.10	-
677	407725.05	1428410.26	Аналитический	Mt=0.10	-
678	407716.76	1428402.21	Аналитический	Mt=0.10	-
679	407713.34	1428395.12	Аналитический	Mt=0.10	-
680	407712.34	1428389.42	Аналитический	Mt=0.10	-
681	407713.54	1428380.20	Аналитический	Mt=0.10	-
682	407716.65	1428373.87	Аналитический	Mt=0.10	-
663	407723.96	1428366.24	Аналитический	Mt=0.10	-

Схема расположения границ публичного сервитута

Схема размещения листов

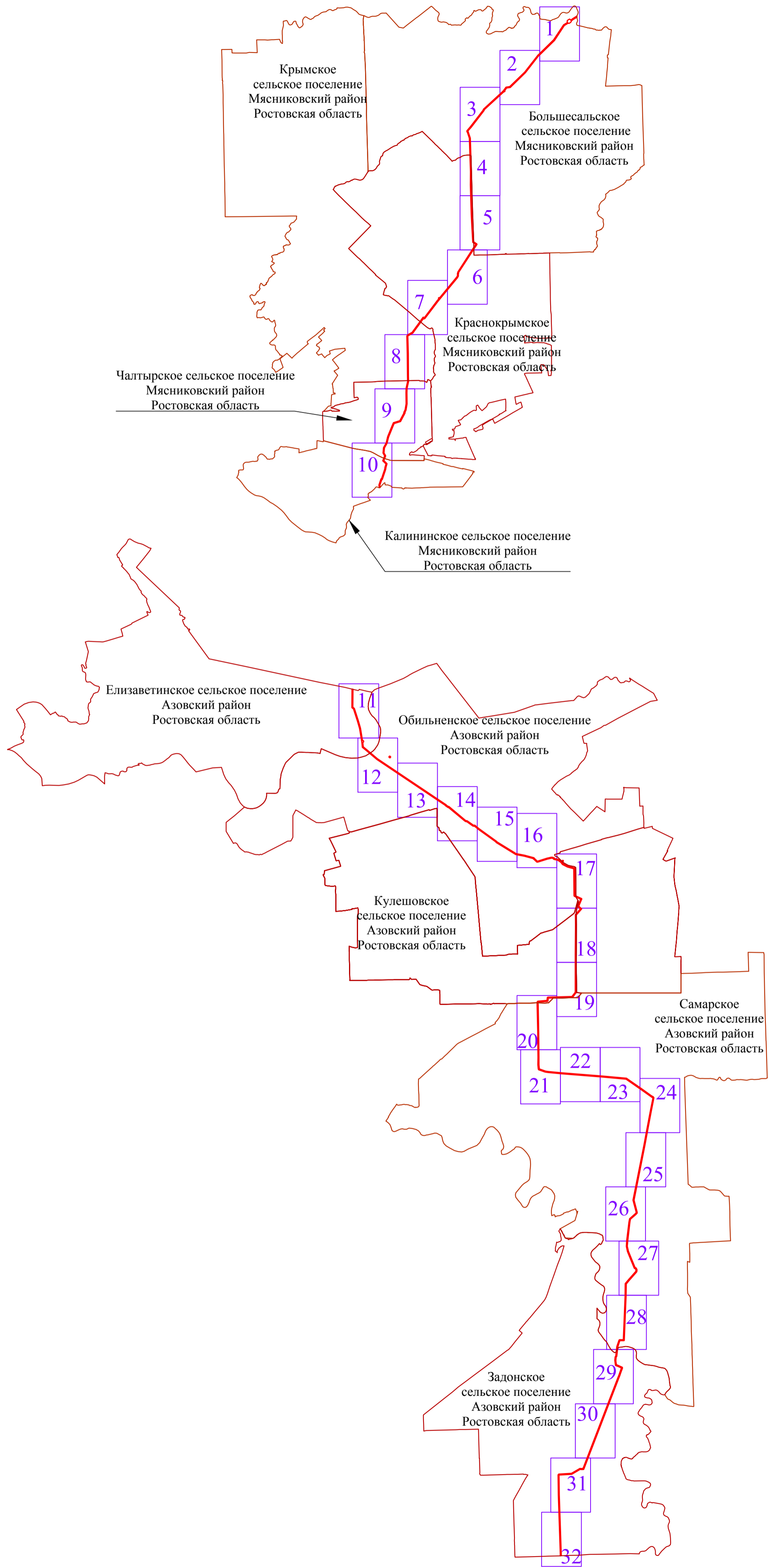

Масштаб 1: 142 000

Используемые условные знаки и обозначения:

- - проектная граница публичного сервитута
- установленные границы административно - территориальных образований
- Ростовская область - наименования административно - территориальных образований
- 1 - граница и номер листа

Схема расположения границ публичного сервитута

Лист 1



- Используемые условные знаки и обозначения:**
- - проектная граница публичного сервитута
 - - граница кадастрового квартала
 - - граница земельного участка, сведения о котором содержатся в Едином государственном реестре недвижимости
 - - наименование административно - территориальных образований
 - 61:25:0600501 - кадастровый номер кадастрового квартала
 - 61:25:0600501:205 - кадастровый номер земельного участка, в отношении которого испрашивается публичный сервитут
 - 1 - характерная точка проектной границы публичного сервитута
 - - установленная граница административно - территориального образования

- - Площадка УЗА- виды объектов неотъемлемых технологических частей
- - Местоположение инженерного сооружения: Магистральный трубопровод "Лисичанск - Тихорецк - 2" : ось нефтепровода и неотъемлемые технологические части линейного объекта

Масштаб 1:5000

Схема расположения границ публично сервитута

Лист 2

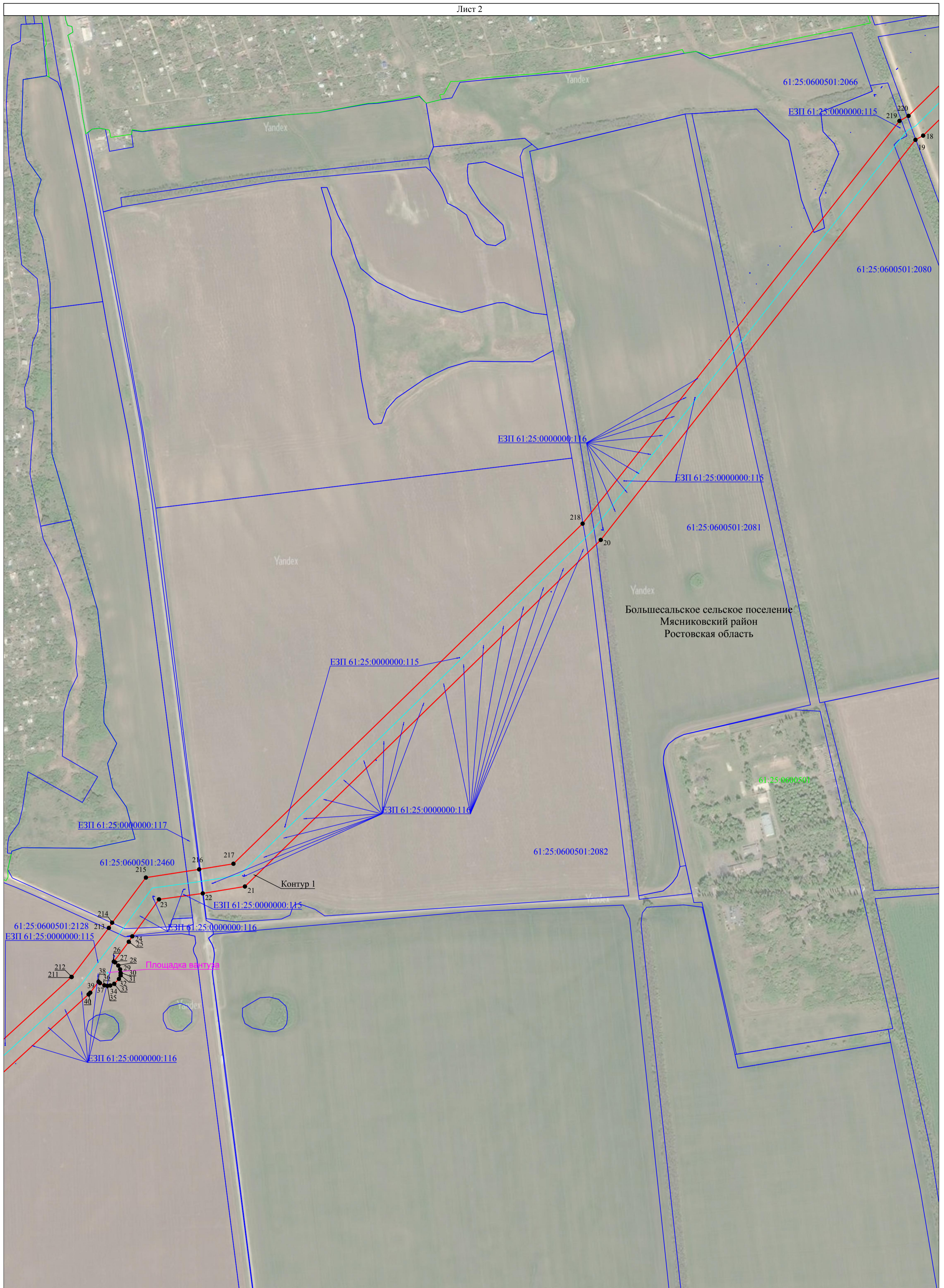

Масштаб 1:5000

- Используемые условные знаки и обозначения:**
- - проектная граница публично сервитута
 - - граница кадастрового квартала
 - - граница земельного участка, сведения о котором содержатся в Едином государственном реестре недвижимости
 - - наименования административно - территориальных образований
 - 61:25:0600501 - кадастровый номер кадастрового квартала
 - 61:25:0600501:205 - кадастровый номер земельного участка, в отношении которого испрашивается публичный сервитут
 - 1 - характерная точка проектной границы публично сервитута

- Площадка УЗА** - виды объектов неотъемлемых технологических частей
- Местоположение инженерного сооружения:
- - Магистральный трубопровод "Лисичанск - Тихорецк - 2" : ось нефтепровода и неотъемлемые технологические части линейного объекта

Схема расположения границ публичного сервитута

Лист 3



Большесальское сельское поселение
Мясниковский район
Ростовская область

ЕЗП 61:25:0000000:115

Контур 1

ЕЗП 61:25:0000000:65

61:25:0600501:2111

61:25:0600501

ЕЗП 61:25:0000000:115

ЕЗП 61:25:0600501:814

ЕЗП 61:25:0600501:810

61:25:0600501:810

ЕЗП 61:25:0000000:115

61:25:0600501:163

61:25:0600501:152

Используемые условные знаки и обозначения:

- проектная граница публичного сервитута
- граница кадастрового квартала
- граница земельного участка, сведения о котором содержатся в Едином государственном реестре недвижимости
- наименования административно - территориальных образований
- кадастровый номер кадастрового квартала
- кадастровый номер земельного участка, в отношении которого испрашивается публичный сервитут
- 1 - характерная точка проектной границы публичного сервитута

- Местоположение инженерного сооружения:
- Магистральный трубопровод "Лисичанск - Тихорецк - 2" : ось нефтепровода и неотъемлемые технологические части линейного объекта

Ростовская область
61:25:0600501
61:25:0600501:205

Масштаб 1:5000



Используемые условные знаки и обозначения:

- - проектная граница публичного сервитута
- - граница кадастрового квартала
- - граница земельного участка, сведения о котором содержатся в Едином государственном реестре недвижимости

Местоположение инженерного сооружения:

- - Магистральный трубопровод "Лисичанск - Тихорецк - 2" : ось нефтепровода и неотъемлемые технологические части линейного объекта

- Ростовская область
- 61:25:0600501 - наименование административно - территориальных образований
 - 61:25:0600501:205 - кадастровый номер кадастрового квартала
 - кадастровый номер земельного участка, в отношении которого испрашивается публичный сервитут
 - 1 - характерная точка проектной границы публичного сервитута
 - - установленная граница административно - территориального образования

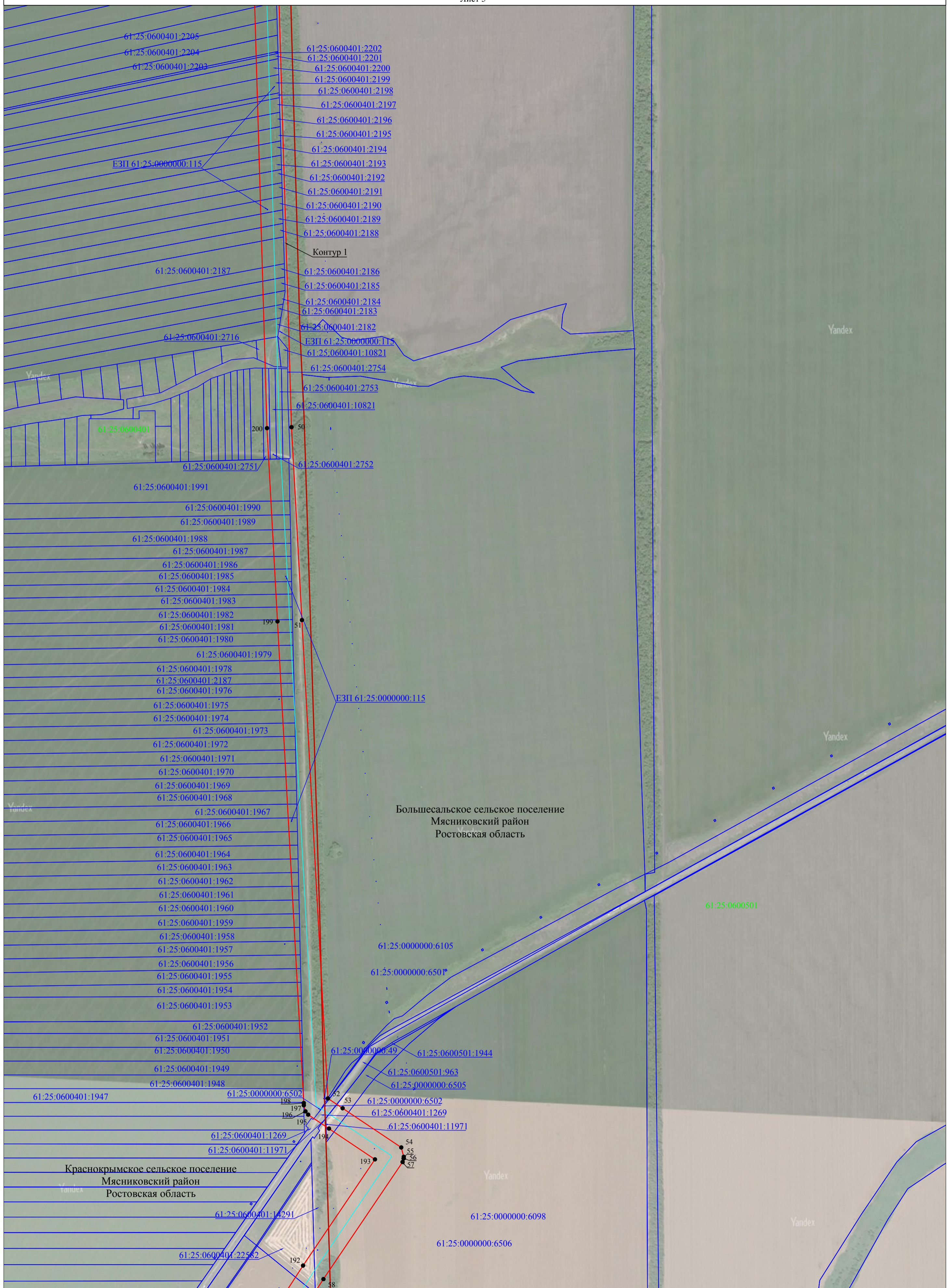

Используемые условные знаки и обозначения:

- - проектная граница публичного сервитута
- - граница кадастрового квартала
- - граница земельного участка, сведения о котором содержатся в Едином государственном реестре недвижимости

Местоположение инженерного сооружения:

- - Магистральный трубопровод "Лисичанск - Тихорецк - 2" : ось нефтепровода и неотъемлемые технологические части линейного объекта

Ростовская область
61:25:0600501
61:25:0600501:205

- 1 - характерная точка проектной границы публичного сервитута
- - установленная граница административно - территориального образования

Схема расположения границ публичного сервитута

Лист 6

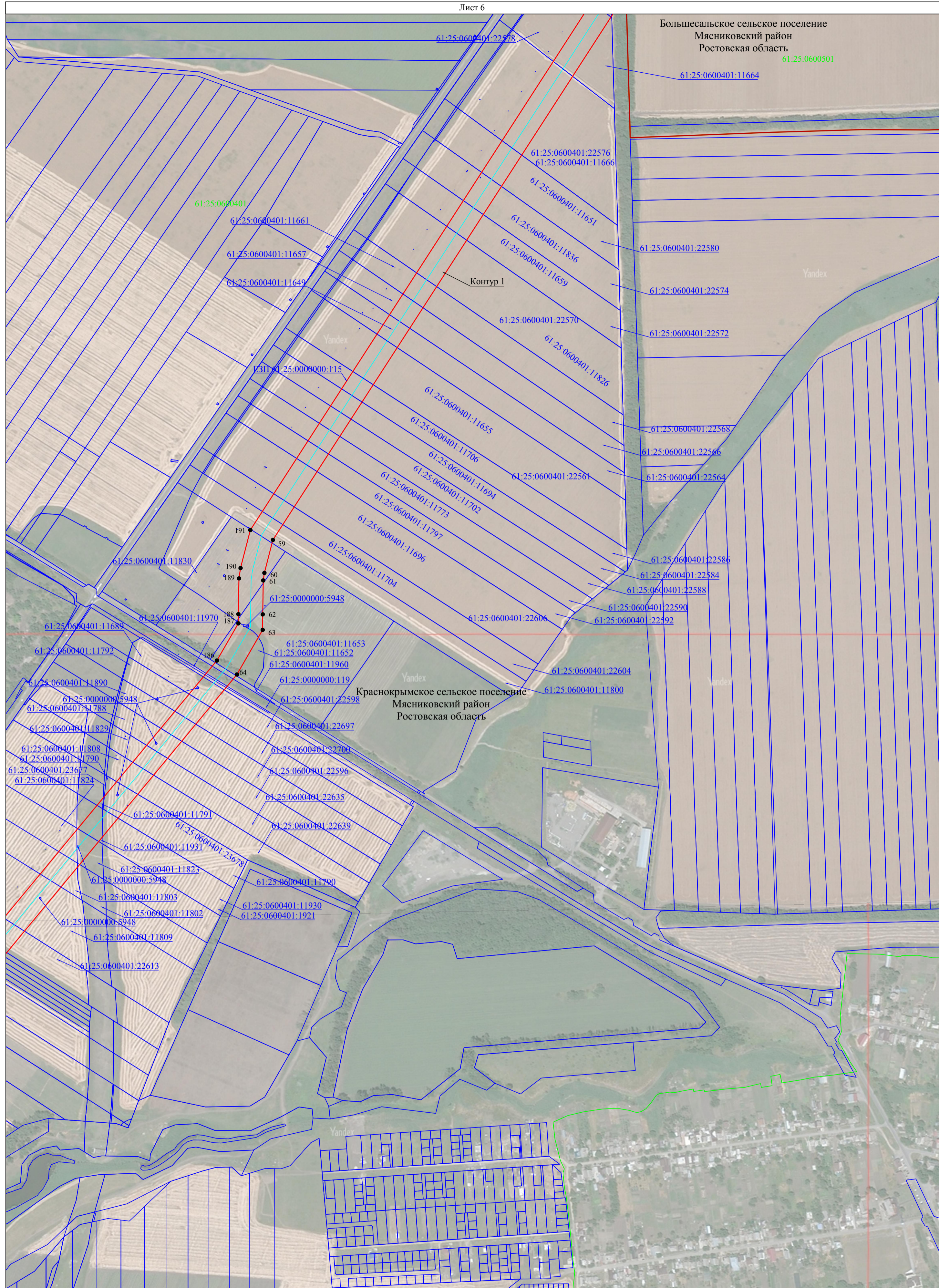

Большесальское сельское поселение
Мясниковский район
Ростовская область
61:25:0600501

Краснокрымское сельское поселение
Мясниковский район
Ростовская область

Используемые условные знаки и обозначения:

- - проектная граница публичного сервитута
- - граница кадастрового квартала
- - граница земельного участка, сведения о котором содержатся в Едином государственном реестре недвижимости

- - Местоположение инженерного сооружения: Магистральный трубопровод "Лисичанск - Тихорецк - 2": ось нефтепровода и неотъемлемые технологические части линейного объекта

Ростовская область
61:25:0600501
61:25:0600501:205

- 1 - характерная точка проектной границы публичного сервитута
- (red line) - установленная граница административно - территориального образования

Масштаб 1:5000

Схема расположения границ публичного сервитута

Лист 7

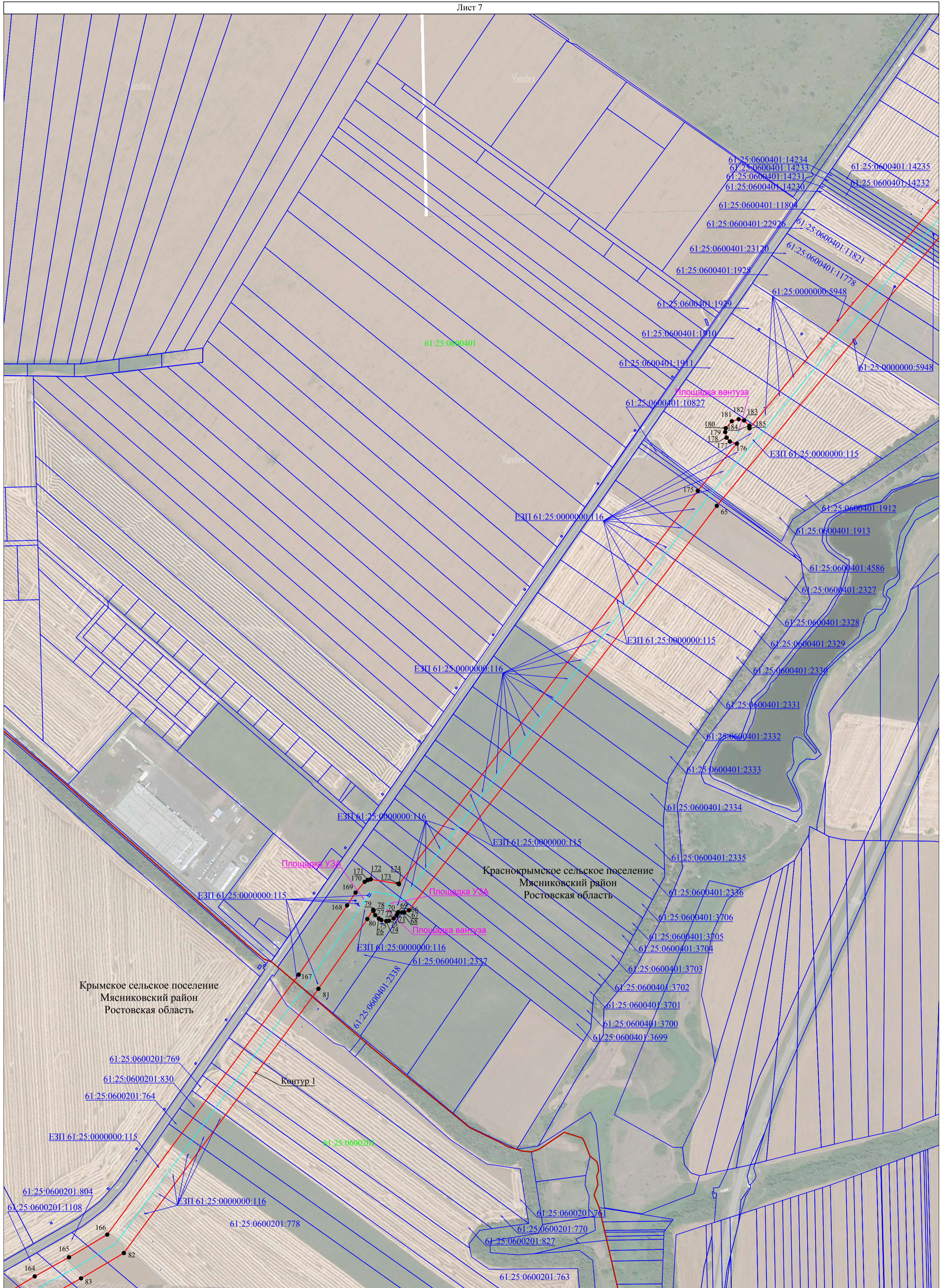

- Используемые условные знаки и обозначения:**
- - проектная граница публичного сервитута
 - - граница кадастрового квартала
 - - граница земельного участка, сведения о котором содержатся в Едином государственном реестре недвижимости
 - - наименования административно - территориальных образований
 - - кадастровый номер кадастрового квартала
 - - кадастровый номер земельного участка, в отношении которого испрашивается публичный сервитут
 - 1 - характерная точка проектной границы публичного сервитута
 - - установленная граница административно - территориального образования

- **Площадка УЗА** - виды объектов неотъемлемых технологических частей
- Местоположение инженерного сооружения:
- - Магистральный трубопровод "Лисичанск - Тихорецк - 2" : ось нефтепровода и неотъемлемые технологические части линейного объекта

Масштаб 1:5000

Схема расположения границ публичного сервитута

Лист 8

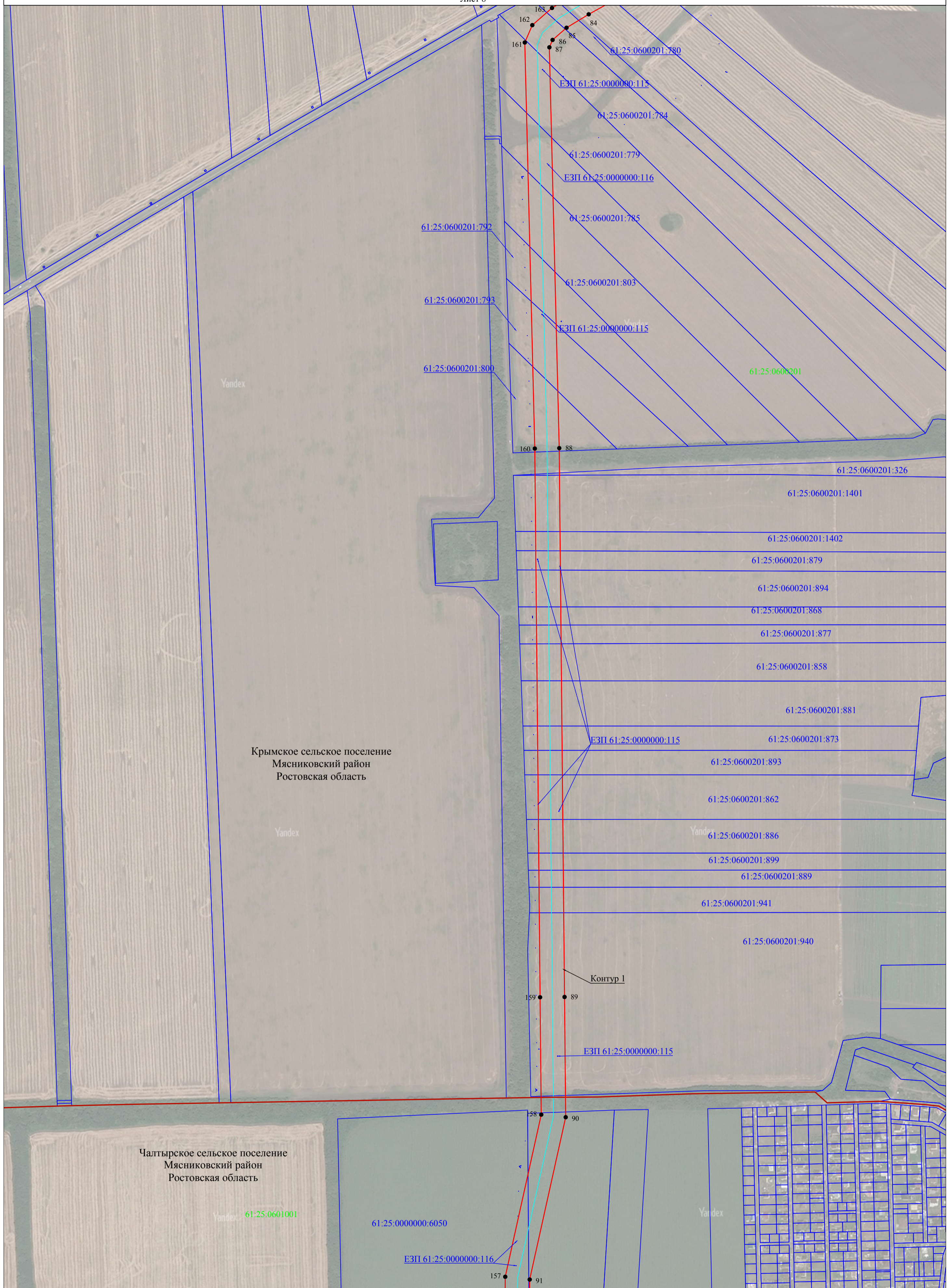

Масштаб 1:5000

- Используемые условные знаки и обозначения:**
- - проектная граница публичного сервитута
 - - граница кадастрового квартала
 - - граница земельного участка, сведения о котором содержатся в Едином государственном реестре недвижимости
 - - местоположение инженерного сооружения: Магистральный трубопровод "Лисичанск - Тихорецк - 2": ось нефтепровода и неотъемлемые технологические части линейного объекта
 - 1 - характерная точка проектной границы публичного сервитута
 - - установленная граница административно - территориального образования
- Ростовская область**
- 61:25:0600501 - наименования административно - территориальных образований
 - 61:25:0600501:205 - кадастровый номер кадастрового квартала
 - 61:25:0600501:205 - кадастровый номер земельного участка, в отношении которого испрашивается публичный сервитут

Схема расположения границ публичного сервитута

Лист 9

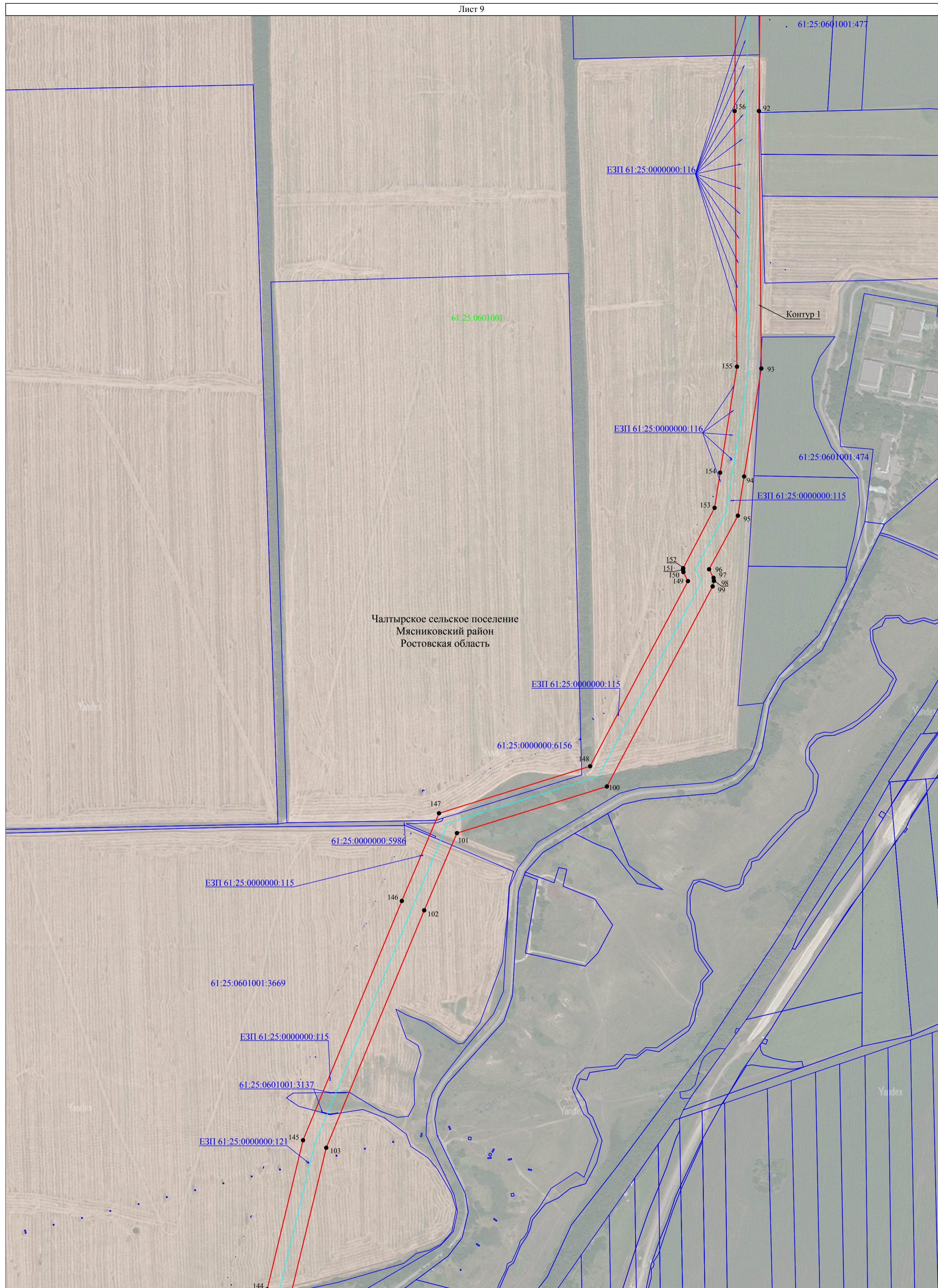

Масштаб 1:5000

Используемые условные знаки и обозначения:

- - проектная граница публичного сервитута
- - граница кадастрового квартала
- - граница земельного участка, сведения о котором содержатся в Едином государственном реестре недвижимости
- 1 - наименования административно - территориальных образований
- 61:25:0600501 - кадастровый номер кадастрового квартала
- 61:25:0600501:205 - кадастровый номер земельного участка, в отношении которого испрашивается публичный сервитут
- 1 - характерная точка проектной границы публичного сервитута

- - Местополение инженерного сооружения:
 - Магистральный трубопровод "Лисичанск - Тихорецк - 2"
 - ось нефтепровода и неотъемлемые технологические части линейного объекта

Ростовская область
 61:25:0600501
 61:25:0600501:205

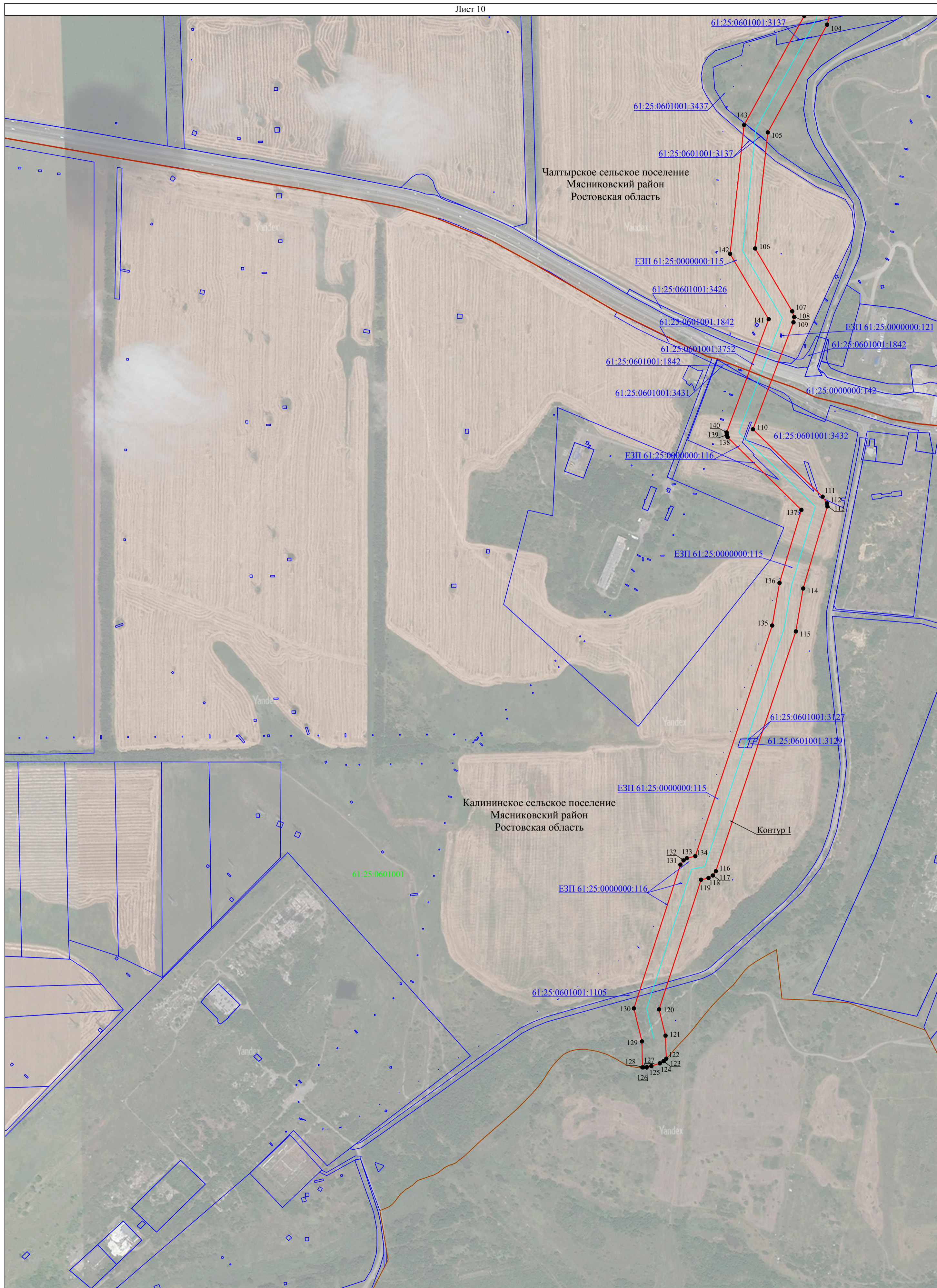

Используемые условные знаки и обозначения:

- - проектная граница публичного сервитута
- - граница кадастрового квартала
- - граница земельного участка, сведения о котором содержатся в Едином государственном реестре недвижимости
- - наименования административно - территориальных образований
- - кадастровый номер кадастрового квартала
- - кадастровый номер земельного участка, в отношении которого испрашивается публичный сервитут
- 1 - характерная точка проектной границы публичного сервитута
- - установленная граница административно - территориального образования

- - Местоположение инженерного сооружения: - Магистральный трубопровод "Лисичанск - Тихорецк - 2" : ось нефтепровода и неотъемлемые технологические части линейного объекта

Ростовская область
61:25:0600501
61:25:0600501:205

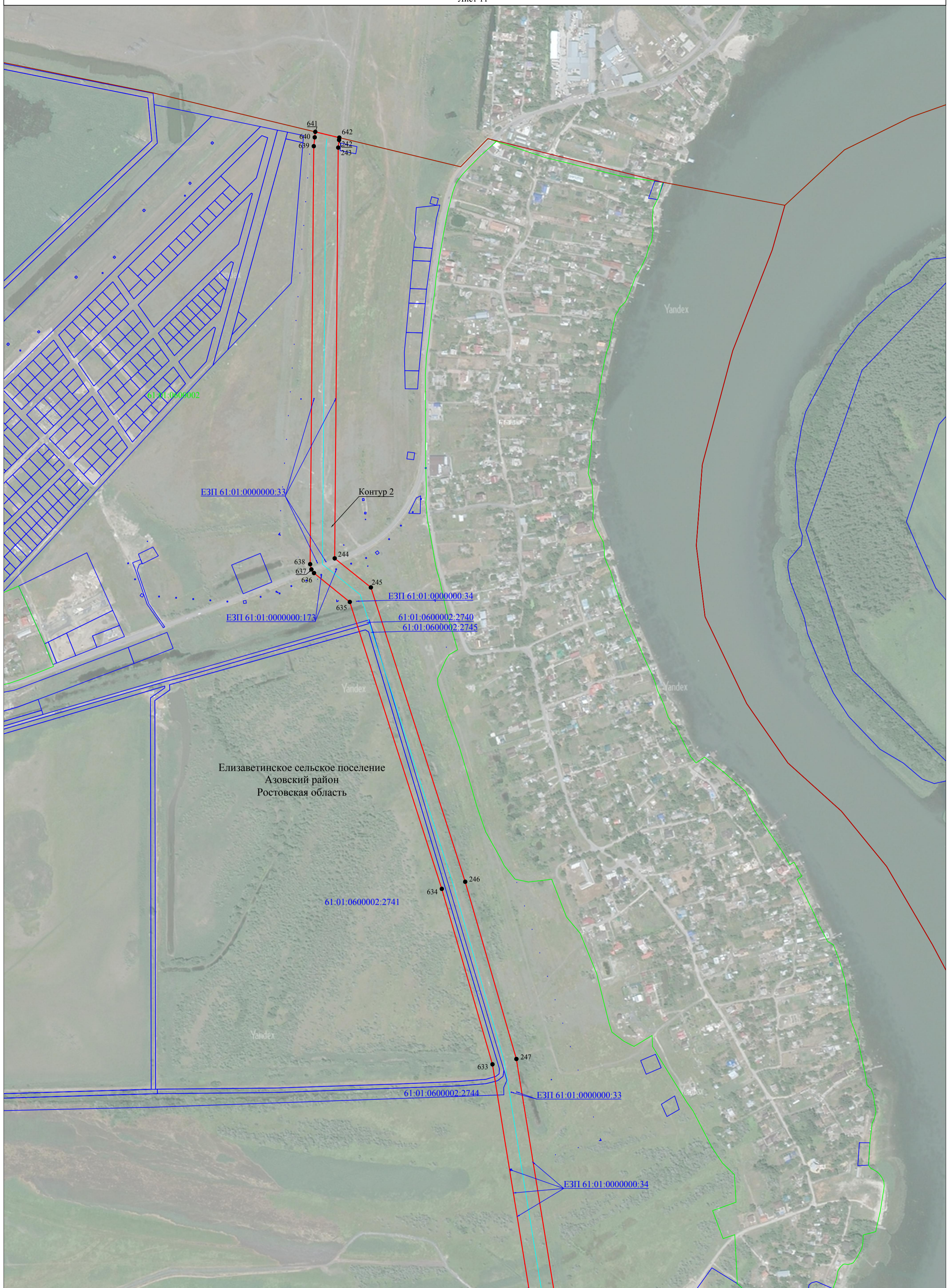

- Используемые условные знаки и обозначения:**
- - проектная граница публичного сервитута
 - - граница кадастрового квартала
 - - граница земельного участка, сведения о котором содержатся в Едином государственном реестре недвижимости
 - - наименование административно - территориальных образований
 - 61:25:0600501 - кадастровый номер кадастрового квартала
 - 61:25:0600501:205 - кадастровый номер земельного участка, в отношении которого испрашивается публичный сервитут
 - 1 - характерная точка проектной границы публичного сервитута
 - - установленная граница административно - территориального образования

- Местоположение инженерного сооружения:**
- - Магистральный трубопровод "Лисичанск - Тихорецк - 2" : ось нефтепровода и неотъемлемые технологические части линейного объекта

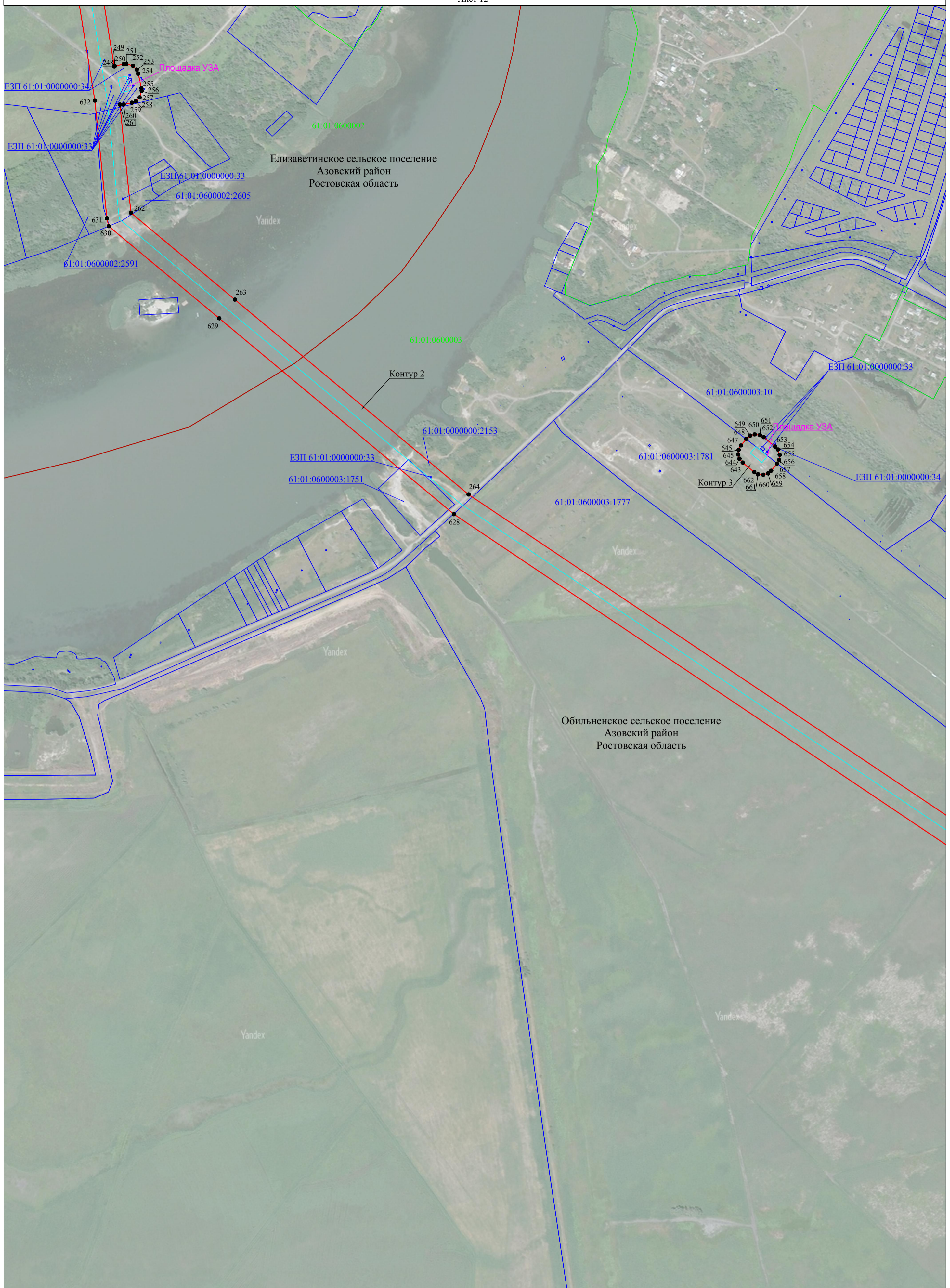

- Используемые условные знаки и обозначения:**
- - проектная граница публичного сервитута
 - - граница кадастрового квартала
 - - граница земельного участка, сведения о котором содержатся в Едином государственном реестре недвижимости
 - - наименования административно - территориальных образований
 - 61:25:0600501 - кадастровый номер кадастрового квартала
 - 61:25:0600501:205 - кадастровый номер земельного участка, в отношении которого испрашивается публичный сервитут
 - 1 - характерная точка проектной границы публичного сервитута
 - - установленная граница административно - территориального образования

- - Площадка УЗА - виды объектов неотъемлемых технологических частей
- - Местооположение инженерного сооружения: Магистральный трубопровод "Лисичанск - Тихорецк - 2" : ось нефтепровода и неотъемлемые технологические части линейного объекта

Масштаб 1:5000



Масштаб 1:5000

Используемые условные знаки и обозначения:

- - проектная граница публичного сервитута
- - граница кадастрового квартала
- - граница земельного участка, сведения о котором содержатся в Едином государственном реестре недвижимости
- - наименование административно - территориальных образований
- 61:25:0600501 - кадастровый номер кадастрового квартала
- 61:25:0600501:205 - кадастровый номер земельного участка, в отношении которого испрашивается публичный сервитут
- 1 - характерная точка проектной границы публичного сервитута
- - установленная граница административно - территориального образования

- - Местоположение инженерного сооружения: Магистральный трубопровод "Лисичанск - Тихорецк - 2" : ось нефтепровода и неотъемлемые технологические части линейного объекта

Ростовская область
61:25:0600501
61:25:0600501:205



Обильненское сельское поселение
Азовский район
Ростовская область

- Используемые условные знаки и обозначения:**
- - проектная граница публичного сервитута
 - - граница кадастрового квартала
 - - граница земельного участка, сведения о котором содержатся в Едином государственном реестре недвижимости
 - - наименования административно - территориальных образований
 - - кадастровый номер кадастрового квартала
 - - кадастровый номер земельного участка, в отношении которого испрашивается публичный сервитут
 - 1 - характерная точка проектной границы публичного сервитута
 - - установленная граница административно - территориального образования

- Площадка УЗА** - виды объектов неотъемлемых технологических частей
- Местоположение инженерного сооружения:
- - Магистральный трубопровод "Лисичанск - Тихорецк - 2" : ось нефтепровода и неотъемлемые технологические части линейного объекта

Масштаб 1:5000

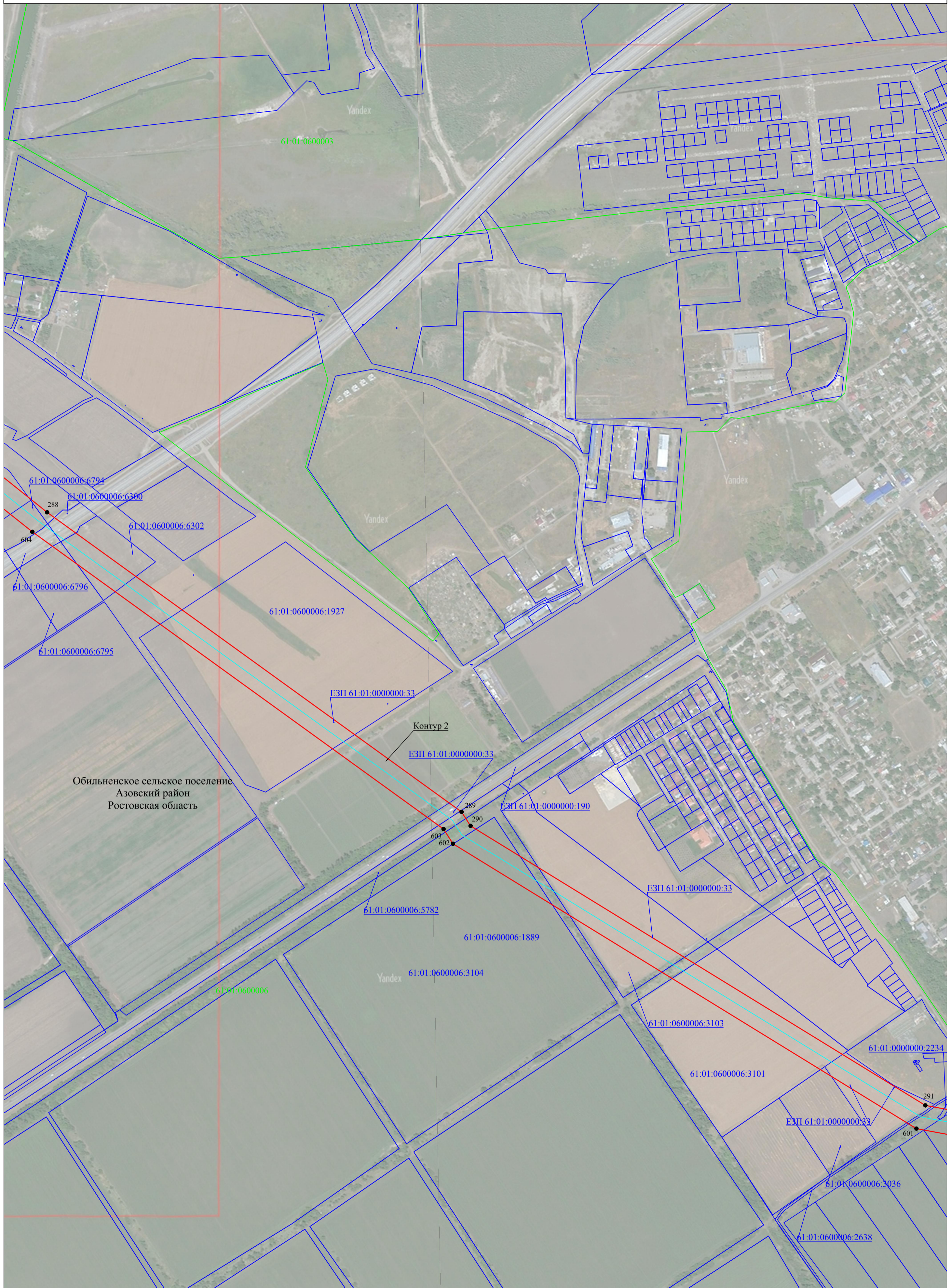

Используемые условные знаки и обозначения:

- - проектная граница публичногo сервитута
- - граница кадастрового квартала
- - граница земельного участка, сведения о котором содержатся в Едином государственном реестре недвижимости
- 1 - наименование административно - территориальных образований
- 61:25:0600501 - кадастровый номер кадастрового квартала
- 61:25:0600501:205 - кадастровый номер земельного участка, в отношении которого испрашивается публичный сервитут
- 1 - характерная точка проектной границы публичногo сервитута

- - Местоположение инженерного сооружения: Магистральный трубопровод "Лисичанск - Тихорецк - 2" : ось нефтепровода и неотъемлемые технологические части линейного объекта

Ростовская область
61:25:0600501
61:25:0600501:205

Масштаб 1:5000

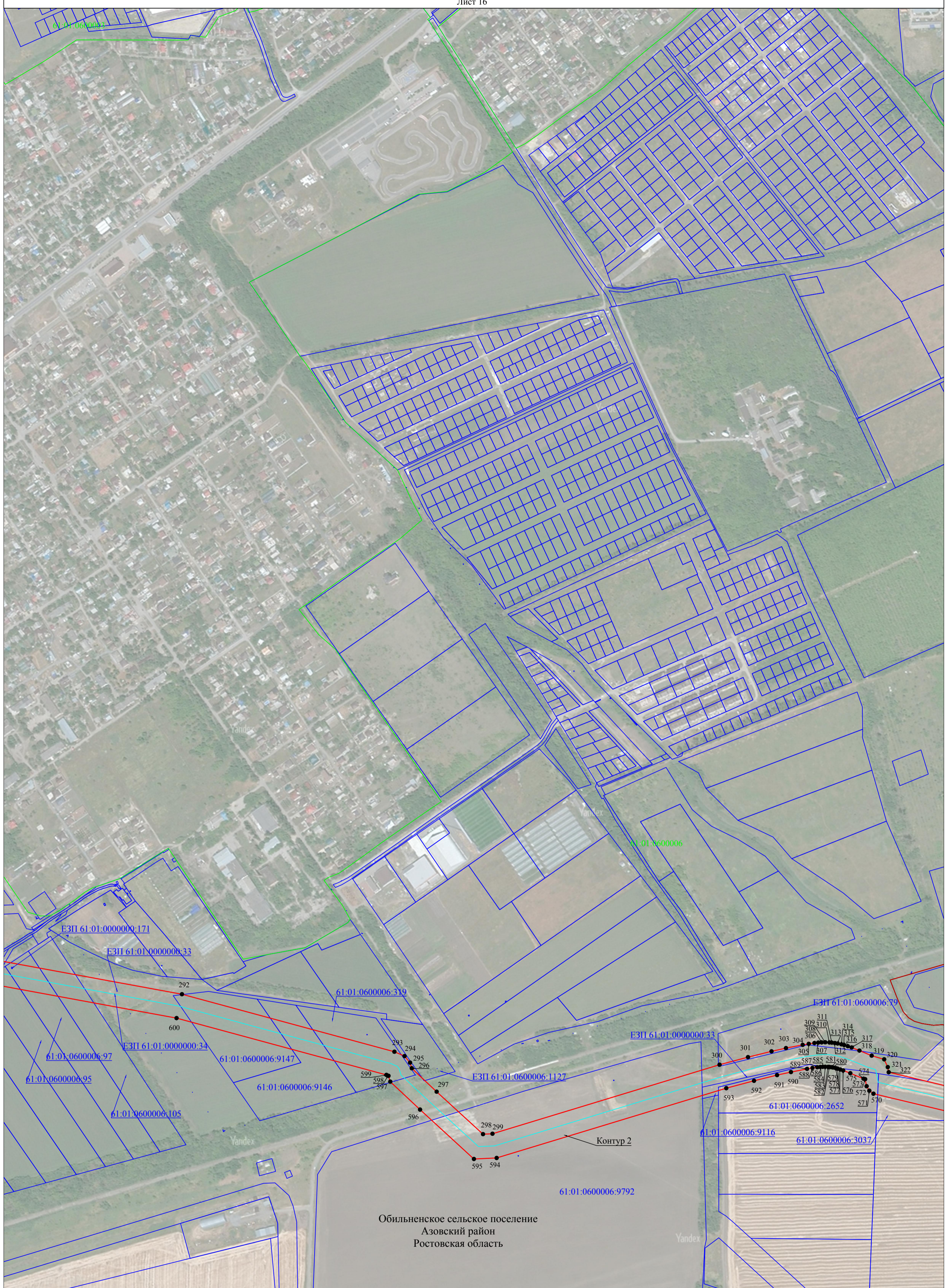

Используемые условные знаки и обозначения:

- - проектная граница публичного сервитута
- - граница кадастрового квартала
- - граница земельного участка, сведения о котором содержатся в Едином государственном реестре недвижимости

- - Местоположение инженерного сооружения: - Магистральный трубопровод "Лисичанск - Тихорецк - 2" : ось нефтепровода и неотъемлемые технологические части линейного объекта

Ростовская область
 61:25:0600501
 61:25:0600501:205

- 1 - характерная точка проектной границы публичного сервитута
- - установленная граница административно - территориального образования

Масштаб 1:5000

Схема расположения границ публично сервитута

Лист 17

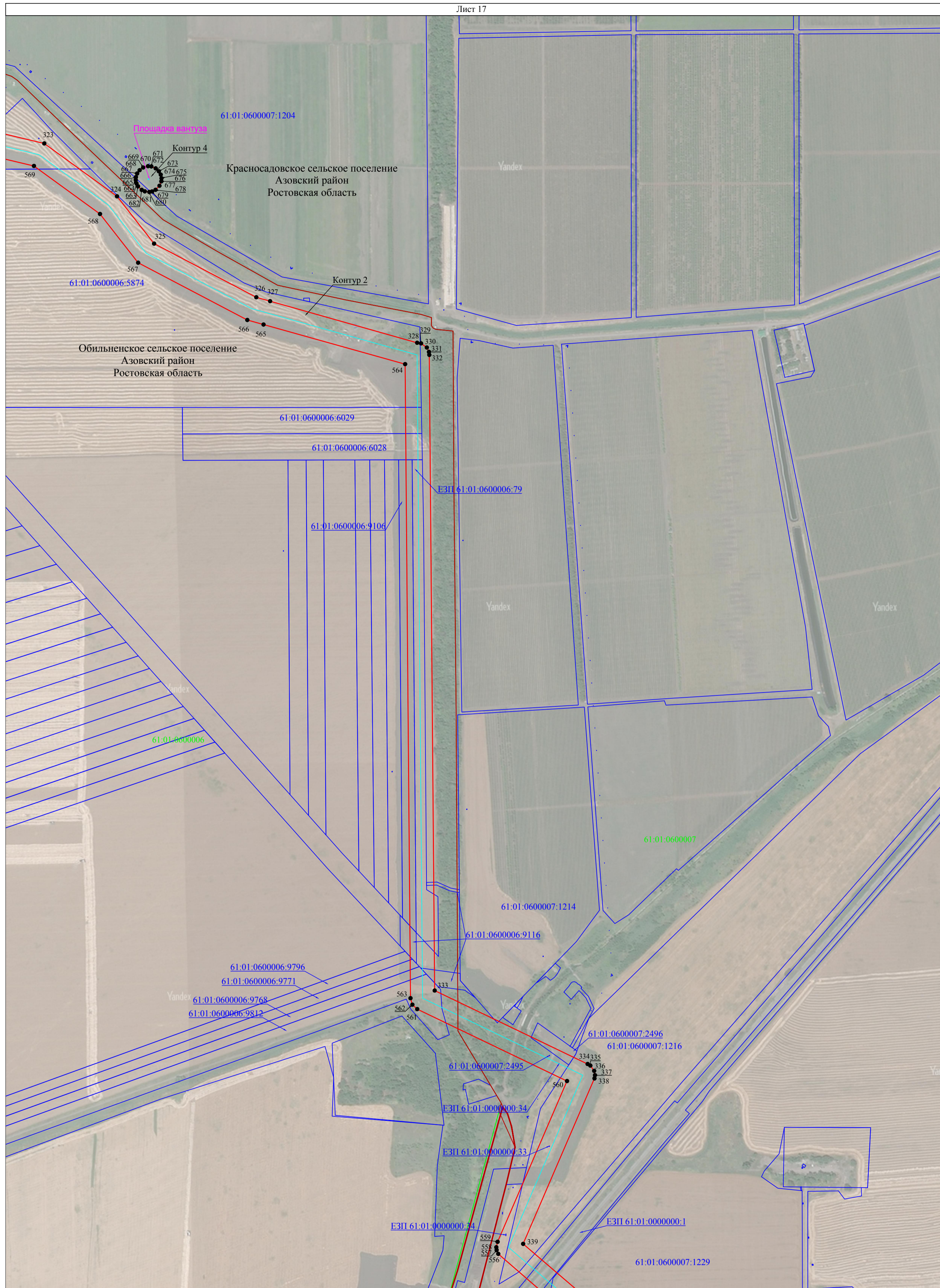

- Используемые условные знаки и обозначения:**
- - проектная граница публично сервитута
 - - граница кадастрового квартала
 - - граница земельного участка, сведения о котором содержатся в Едином государственном реестре недвижимости
 - - наименования административно - территориальных образований
 - 61:25:0600501 - кадастровый номер кадастрового квартала
 - 61:25:0600501:205 - кадастровый номер земельного участка, в отношении которого испрашивается публичный сервитут
 - 1 - характерная точка проектной границы публично сервитута
 - - установленная граница административно - территориального образования

- Площадка УЗА -** виды объектов неотъемлемых технологических частей
- - Местоположение инженерного сооружения: Магистральный трубопровод "Лисичанск - Тихорецк - 2" : ось нефтепровода и неотъемлемые технологические части линейного объекта

Масштаб 1:5000

Схема расположения границ публичного сервитута

Лист 18

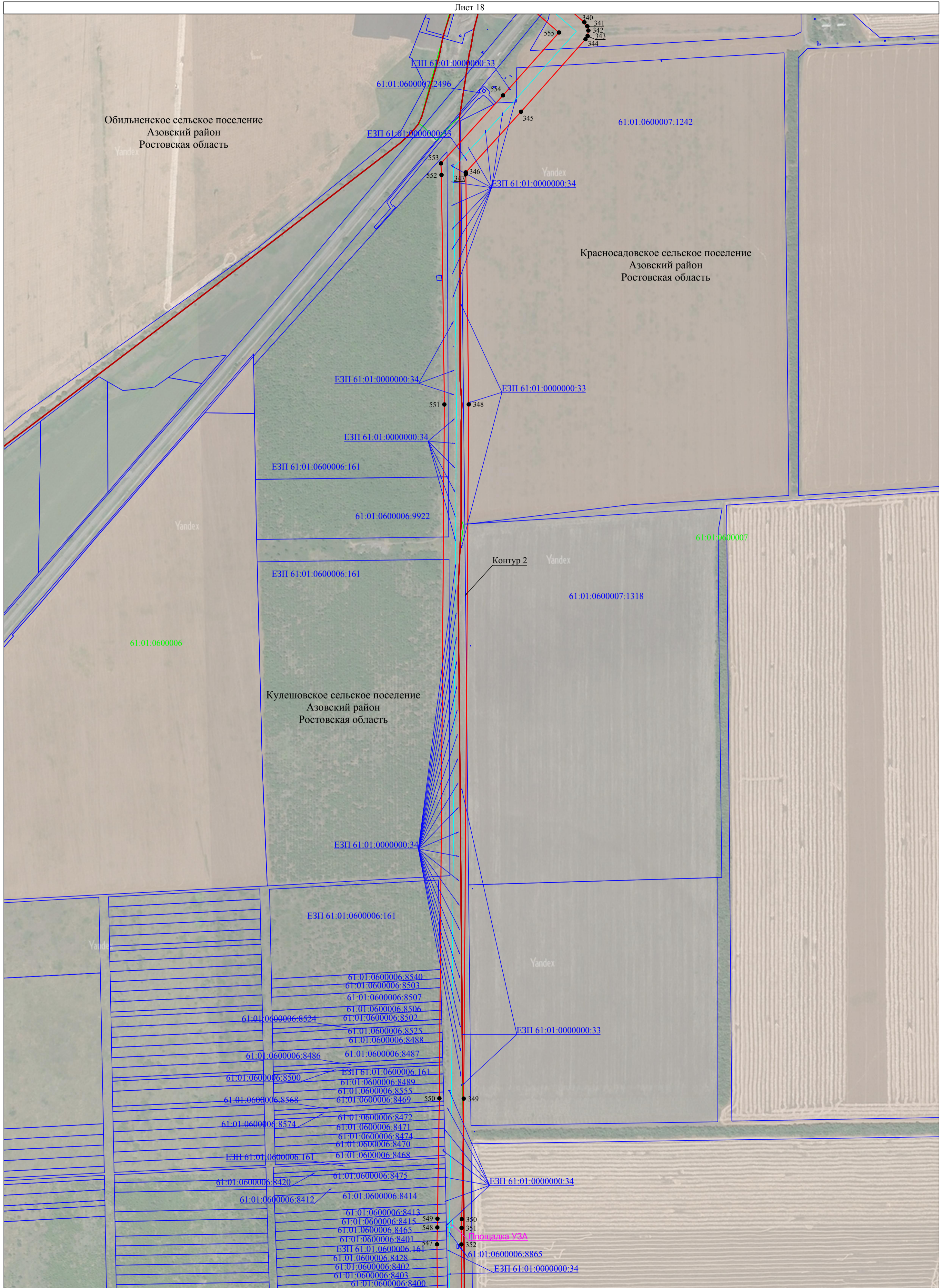

Используемые условные знаки и обозначения:

- проектная граница публичного сервитута

- граница кадастрового квартала

- граница земельного участка, сведения о котором содержатся в Едином государственном реестре недвижимости

- наименования административно - территориальных образований

- кадастровый номер кадастрового квартала

- кадастровый номер земельного участка, в отношении которого испрашивается публичный сервитут

• 1 - характерная точка проектной границы публичного сервитута

- установленная граница административно - территориального образования

Площадка УЗА - виды объектов неотъемлемых технологических частей

Местоположение инженерного сооружения:

- Магистральный трубопровод "Лисичанск - Тихорецк - 2" :

ось нефтепровода и неотъемлемые технологические части линейного объекта

Ростовская область
61:25:0600501
61:25:0600501:205

Масштаб 1:5000

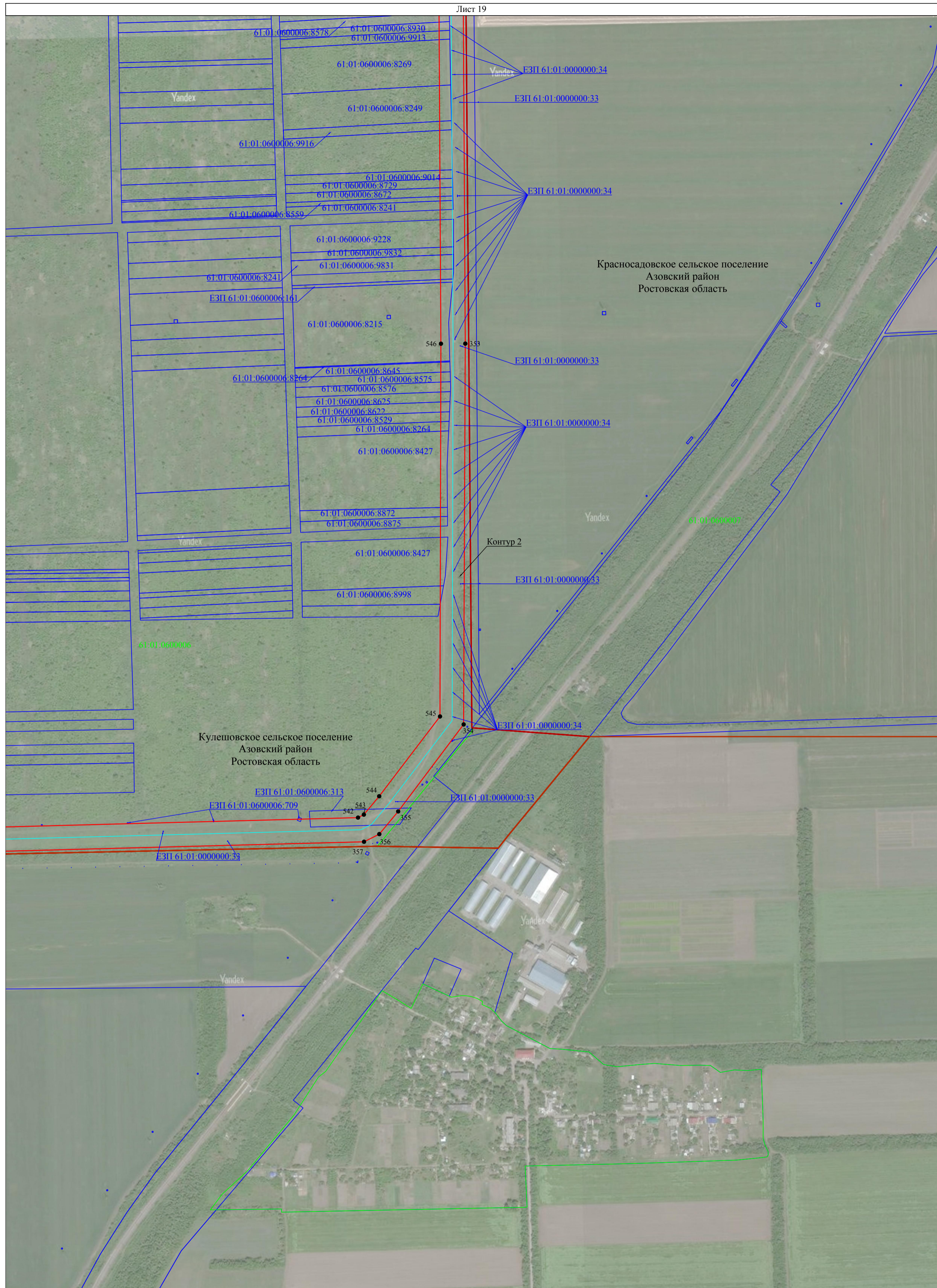

Используемые условные знаки и обозначения:

— проектная граница публичного сервитута

— граница кадастрового квартала

— граница земельного участка, сведения о котором содержатся в Едином государственном реестре недвижимости

— наименования административно - территориальных образований

61:25:0600501 — кадастровый номер кадастрового квартала

61:25:0600501:205 — кадастровый номер земельного участка, в отношении которого испрашивается публичный сервитут

• 1 — характерная точка проектной границы публичного сервитута

— установленная граница административно - территориального образования

— Местоположение инженерного сооружения:

— Магистральный трубопровод "Лисичанск - Тихорецк - 2" : ось нефтепровода и неотъемлемые технологические части линейного объекта

Ростовская область
61:25:0600501
61:25:0600501:205

Схема расположения границ публичного сервитута

Лист 20

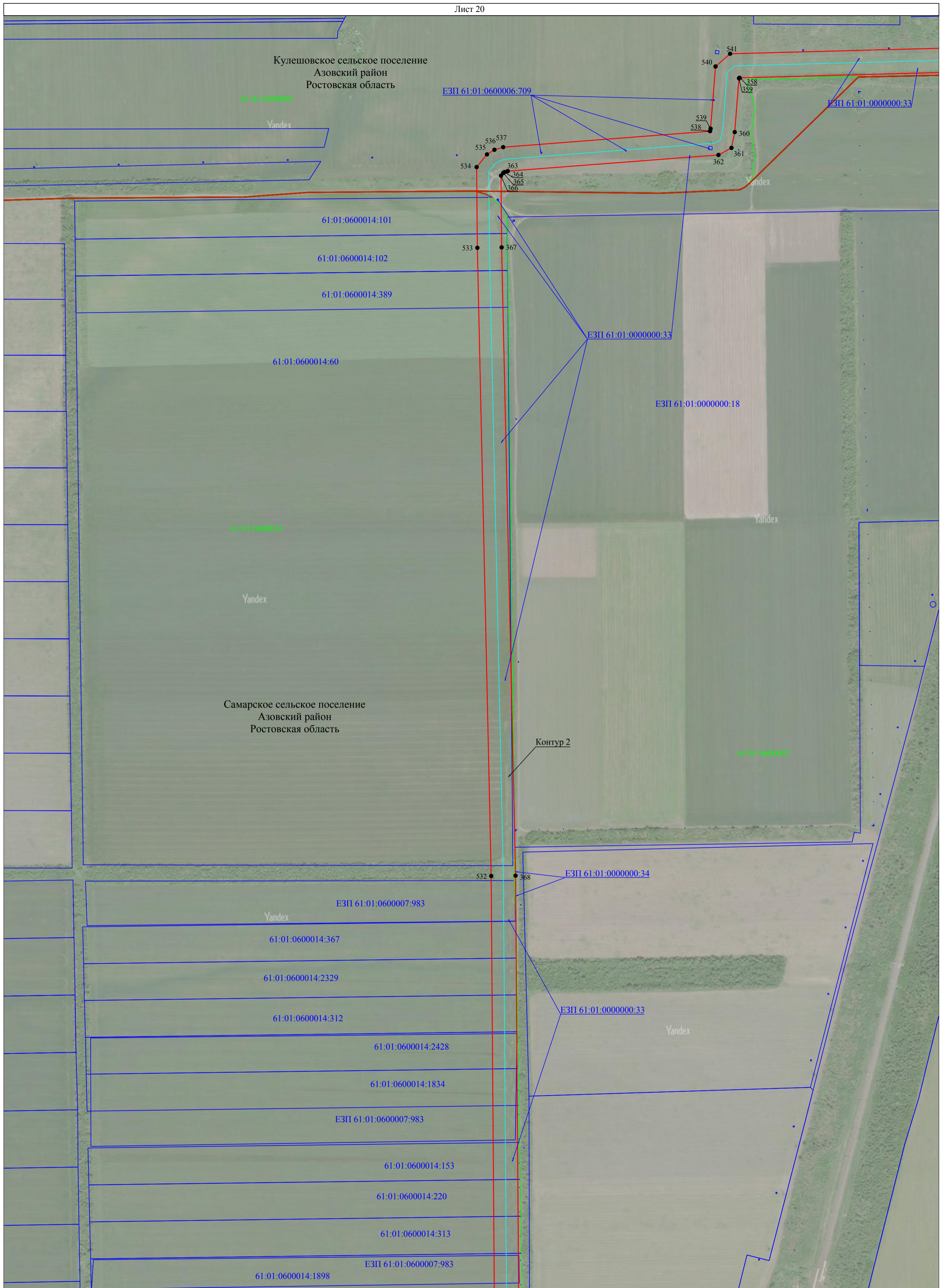

Используемые условные знаки и обозначения:

— проектная граница публичного сервитута

— граница кадастрового квартала

— граница земельного участка, сведения о котором содержатся в Едином государственном реестре недвижимости

— наименования административно - территориальных образований

— кадастровый номер кадастрового квартала

— кадастровый номер земельного участка, в отношении которого испрашивается публичный сервитут

• 1 - характерная точка проектной границы публичного сервитута

— установленная граница административно - территориального образования

— Местоположение инженерного сооружения:

— Магистральный трубопровод "Лисичанск - Тихорецк - 2" : ось нефтепровода и неотъемлемые технологические части линейного объекта

Ростовская область
61:25:0600501
61:25:0600501:205

Масштаб 1:5000

Схема расположения границ публичного сервитута

Лист 21



Используемые условные знаки и обозначения:

- - проектная граница публичного сервитута
- - граница кадастрового квартала
- - граница земельного участка, сведения о котором содержатся в Едином государственном реестре недвижимости
- - наименования административно - территориальных образований
- - кадастровый номер кадастрового квартала
- - кадастровый номер земельного участка, в отношении которого испрашивается публичный сервитут
- 1 - характерная точка проектной границы публичного сервитута

Площадка УЗА - виды объектов неотъемлемых технологических частей

Местоположение инженерного сооружения:

— - Магистральный трубопровод "Лисичанск - Тихорецк - 2" : ось нефтепровода и неотъемлемые технологические части линейного объекта

Ростовская область
61:25:0600501
61:25:0600501:205

Масштаб 1:5000

Самарское сельское поселение
Азовский район
Ростовская область

Контур 2

61:01:0503501

61:01:0600014

61:01:0600014:2335

61:01:0600014:1964

61:01:0600014:216

61:01:0600014:215

61:01:0600014:1647

61:01:0600014:1692

61:01:0600014:1693

61:01:0600014:2154

61:01:0600014:2328

ЕЗП 61:01:0000000:33

61:01:0600007

ЕЗП 61:01:0000000:33

ЕЗП 61:01:0000000:1

ЕЗП 61:01:0000000:53

ЕЗП 61:01:0000000:18

531

369

530

370

529

371

528

372

527

373

374

375

526

525

524



Самарское сельское поселение
Азовский район
Ростовская область

Масштаб 1:5000

- Используемые условные знаки и обозначения:**
- - проектная граница публичного сервитута
 - - граница кадастрового квартала
 - - граница земельного участка, сведения о котором содержатся в Едином государственном реестре недвижимости
 - - наименования административно - территориальных образований
 - 61:25:0600501 - кадастровый номер кадастрового квартала
 - 61:25:0600501:205 - кадастровый номер земельного участка, в отношении которого испрашивается публичный сервитут
 - 1 - характерная точка проектной границы публичного сервитута
 - - установленная граница административно - территориального образования

- Местоположение инженерного сооружения:**
- - Магистральный трубопровод "Лисичанск - Тихорецк - 2" : ось нефтепровода и неотъемлемые технологические части линейного объекта

Схема расположения границ публичного сервитута

Лист 23



Используемые условные знаки и обозначения:

- проектная граница публичного сервитута
- граница кадастрового квартала
- граница земельного участка, сведения о котором содержатся в Едином государственном реестре недвижимости
- наименования административно - территориальных образований
- кадастровый номер кадастрового квартала
- кадастровый номер земельного участка, в отношении которого испрашивается публичный сервитут
- 1 - характерная точка проектной границы публичного сервитута
- установленная граница административно - территориального образования

Местоположение инженерного сооружения:
- Магистральный трубопровод "Лисичанск - Тихорецк - 2" :
ось нефтепровода и неотъемлемые технологические части линейного объекта

Ростовская область
61:25:0600501
61:25:0600501:205

Масштаб 1:5000



Масштаб 1:5000

Используемые условные знаки и обозначения:

— проектная граница публично сервитута

— граница кадастрового квартала

— граница земельного участка, сведения о котором содержатся в Едином государственном реестре недвижимости

— наименования административно - территориальных образований

61:25:0600501 - кадастровый номер кадастрового квартала

61:25:0600501:205 - кадастровый номер земельного участка, в отношении которого испрашивается публичный сервитут

• 1 - характерная точка проектной границы публично сервитута

Местоположение инженерного сооружения:

— Магистральный трубопровод "Лисичанск - Тихорецк - 2" : ось нефтепровода и неотъемлемые технологические части линейного объекта

Ростовская область
61:25:0600501
61:25:0600501:205

Схема расположения границ публичного сервитута

Лист 25



Используемые условные знаки и обозначения:

— проектная граница публичного сервитута

— граница кадастрового квартала

— граница земельного участка, сведения о котором содержатся в Едином государственном реестре недвижимости

— наименования административно - территориальных образований

61:25:0600501 - кадастровый номер кадастрового квартала

61:25:0600501:205 - кадастровый номер земельного участка, в отношении которого испрашивается публичный сервитут

• 1 - характерная точка проектной границы публичного сервитута

— Местоположение инженерного сооружения:

— Магистральный трубопровод "Лисичанск - Тихорецк - 2" : ось нефтепровода и неотъемлемые технологические части линейного объекта

Масштаб 1:5000

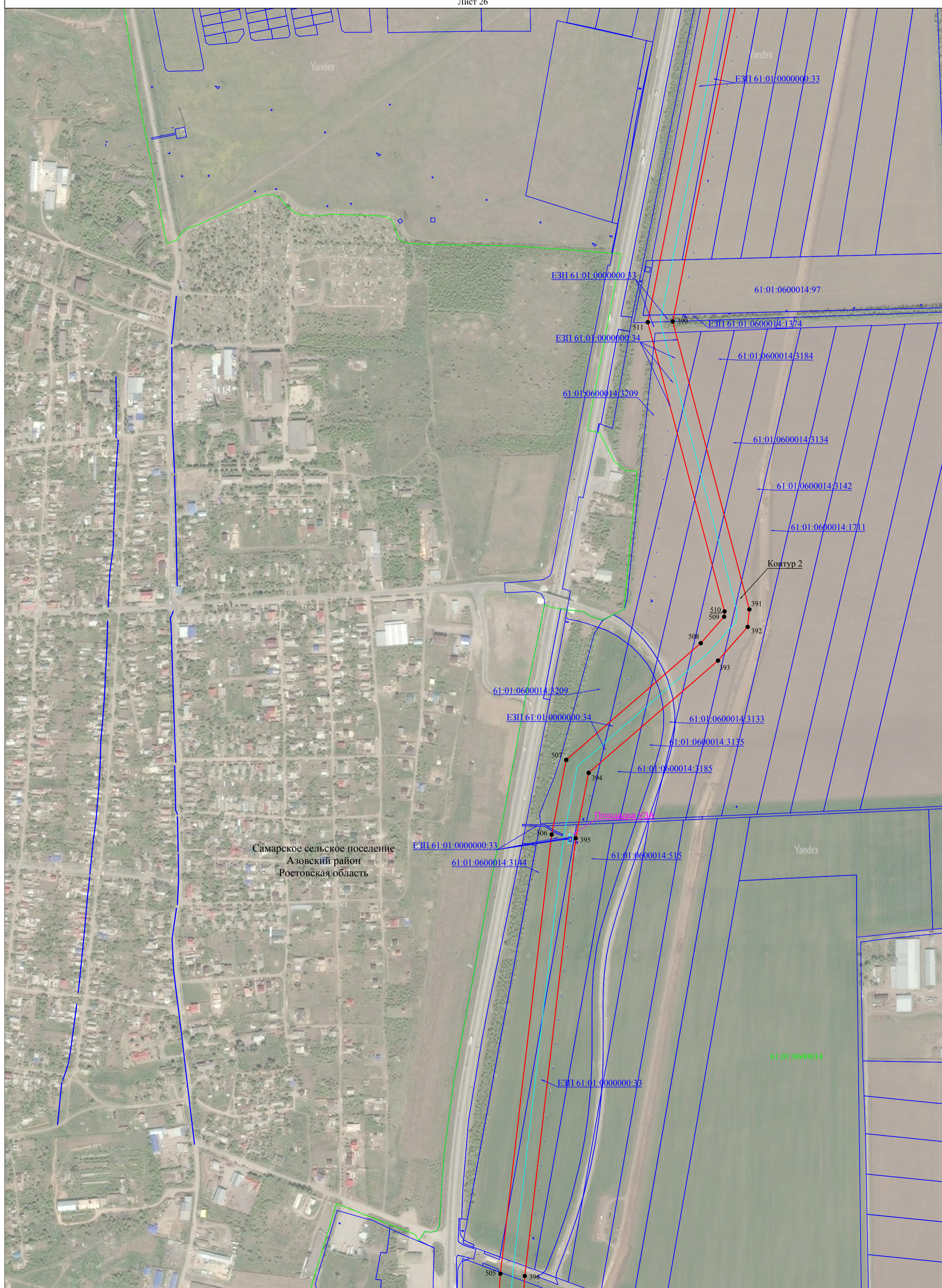

Используемые условные знаки и обозначения:

- - проектная граница публичного сервитута
- - граница кадастрового квартала
- - граница земельного участка, сведения о котором содержатся в Едином государственном реестре недвижимости
- - наименования административно - территориальных образований
- 61:25:0600501 - кадастровый номер кадастрового квартала
- 61:25:0600501:205 - кадастровый номер земельного участка, в отношении которого испрашивается публичный сервитут
- 1 - характерная точка проектной границы публичного сервитута

Площадка УЗА - виды объектов неотъемлемых технологических частей

- - Местоположение инженерного сооружения: Магистральный трубопровод "Лисичанск - Тихорецк - 2" : ось нефтепровода и неотъемлемые технологические части линейного объекта

Схема расположения границ публичного сервитута

Лист 27

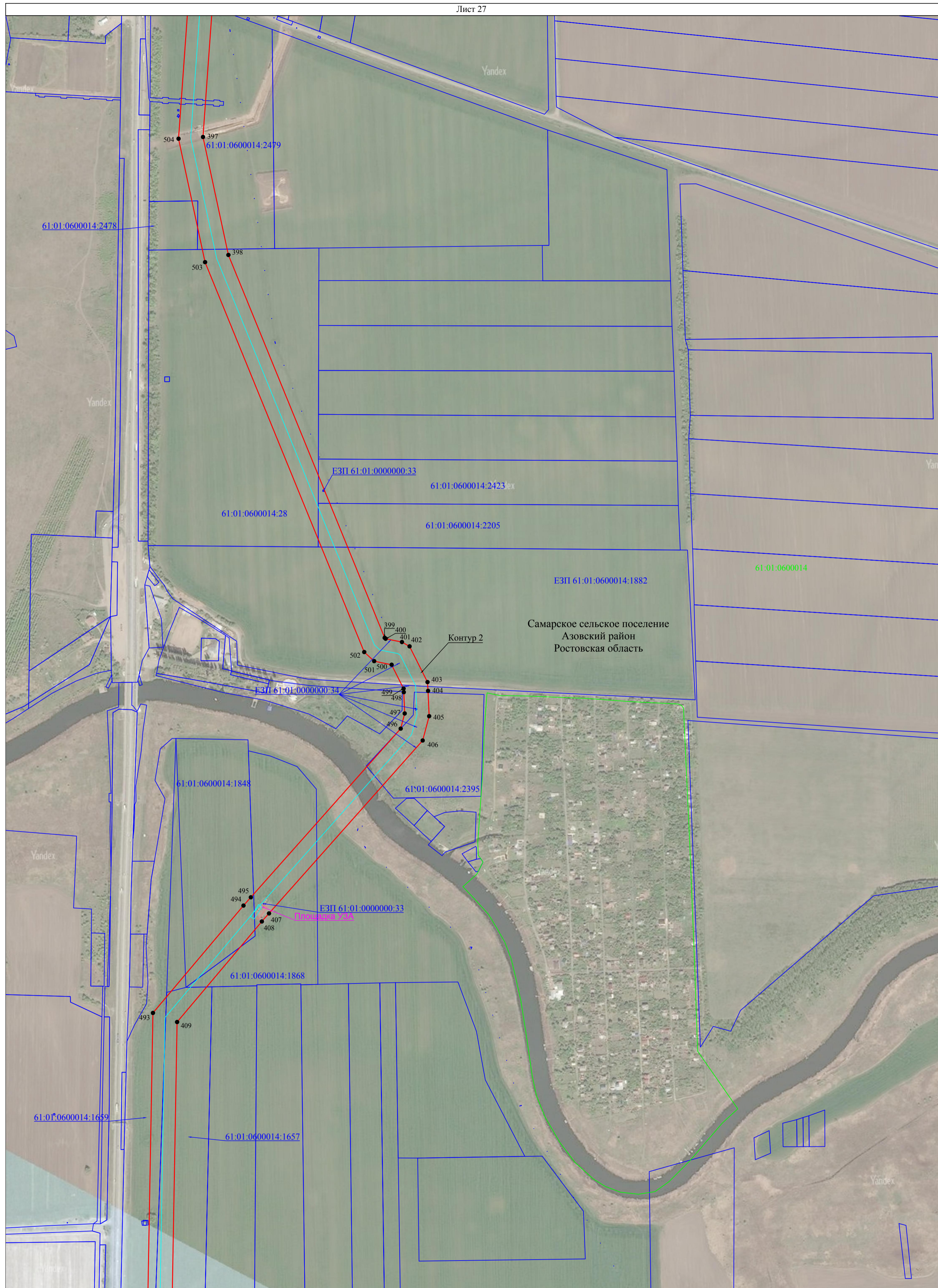

Используемые условные знаки и обозначения:

- проектная граница публичного сервитута
- граница кадастрового квартала
- граница земельного участка, сведения о котором содержатся в Едином государственном реестре недвижимости
- наименование административно - территориальных образований
- кадастровый номер кадастрового квартала
- кадастровый номер земельного участка, в отношении которого испрашивается публичный сервитут
- 1 - характерная точка проектной границы публичного сервитута

Ростовская область
61:25:0600501
61:25:0600501:205

Площадка УЗА - виды объектов неотъемлемых технологических частей

Местоположение инженерного сооружения:
- Магистральный трубопровод "Лисичанск - Тихорецк - 2" : ось нефтепровода и неотъемлемые технологические части линейного объекта

Масштаб 1:5000

Схема расположения границ публичного сервитута

Лист 28

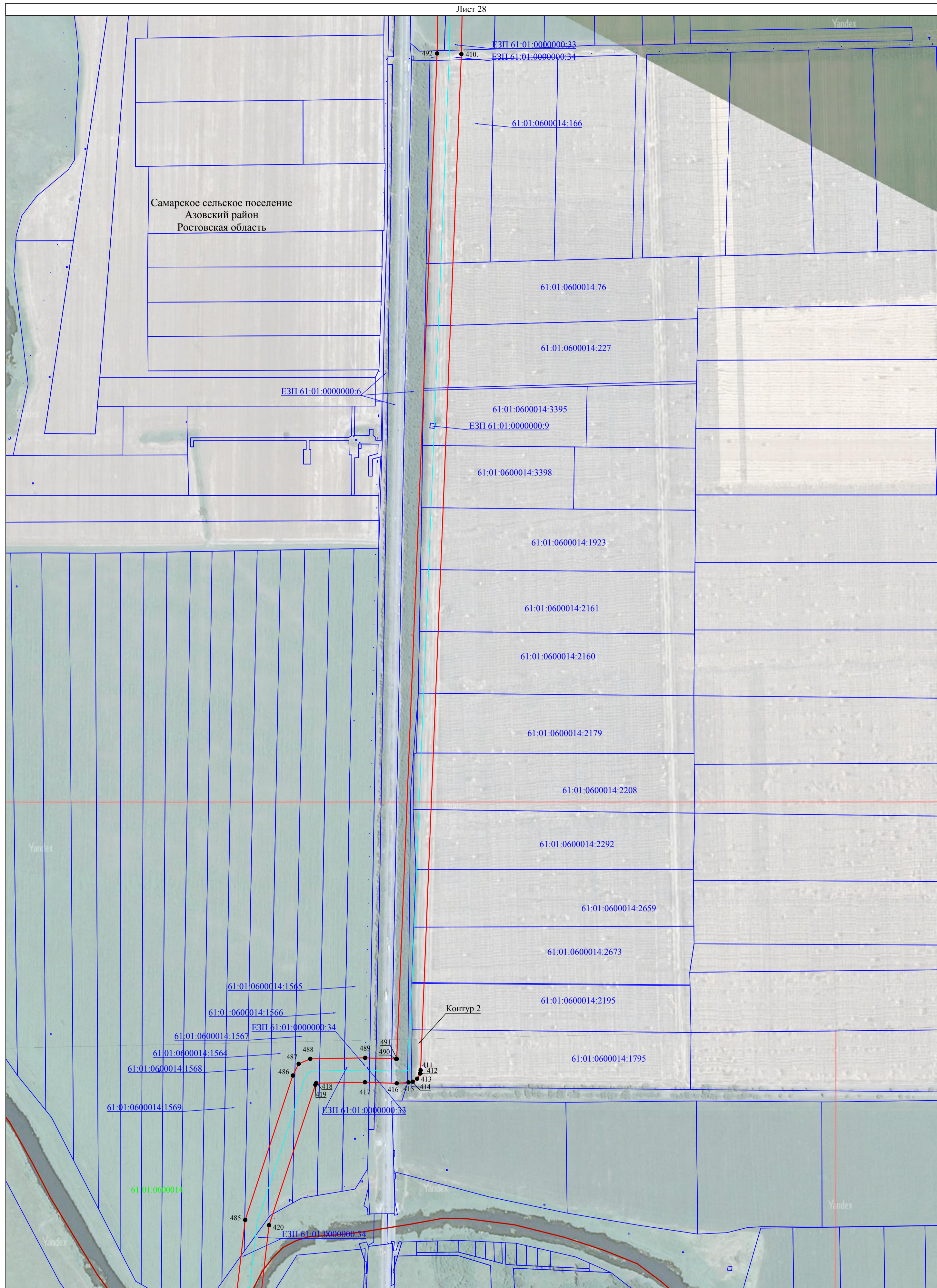

Самарское сельское поселение
Азовский район
Ростовская область

Контур 2

Используемые условные знаки и обозначения:

- - проектная граница публичного сервитута
- - граница кадастрового квартала
- - граница земельного участка, сведения о котором содержатся в Едином государственном реестре недвижимости
- - наименования административно - территориальных образований
- 61:25:0600501 - кадастровый номер кадастрового квартала
- 61:25:0600501:205 - кадастровый номер земельного участка, в отношении которого испрашивается публичный сервитут
- 1 - характерная точка проектной границы публичного сервитута
- - установленная граница административно - территориального образования

- - Местоположение инженерного сооружения:
 - - Магистральный трубопровод "Лисичанск - Тихорецк - 2" : ось нефтепровода и неотъемлемые технологические части линейного объекта

Масштаб 1:5000

Схема расположения границ публичного сервитута

Лист 29

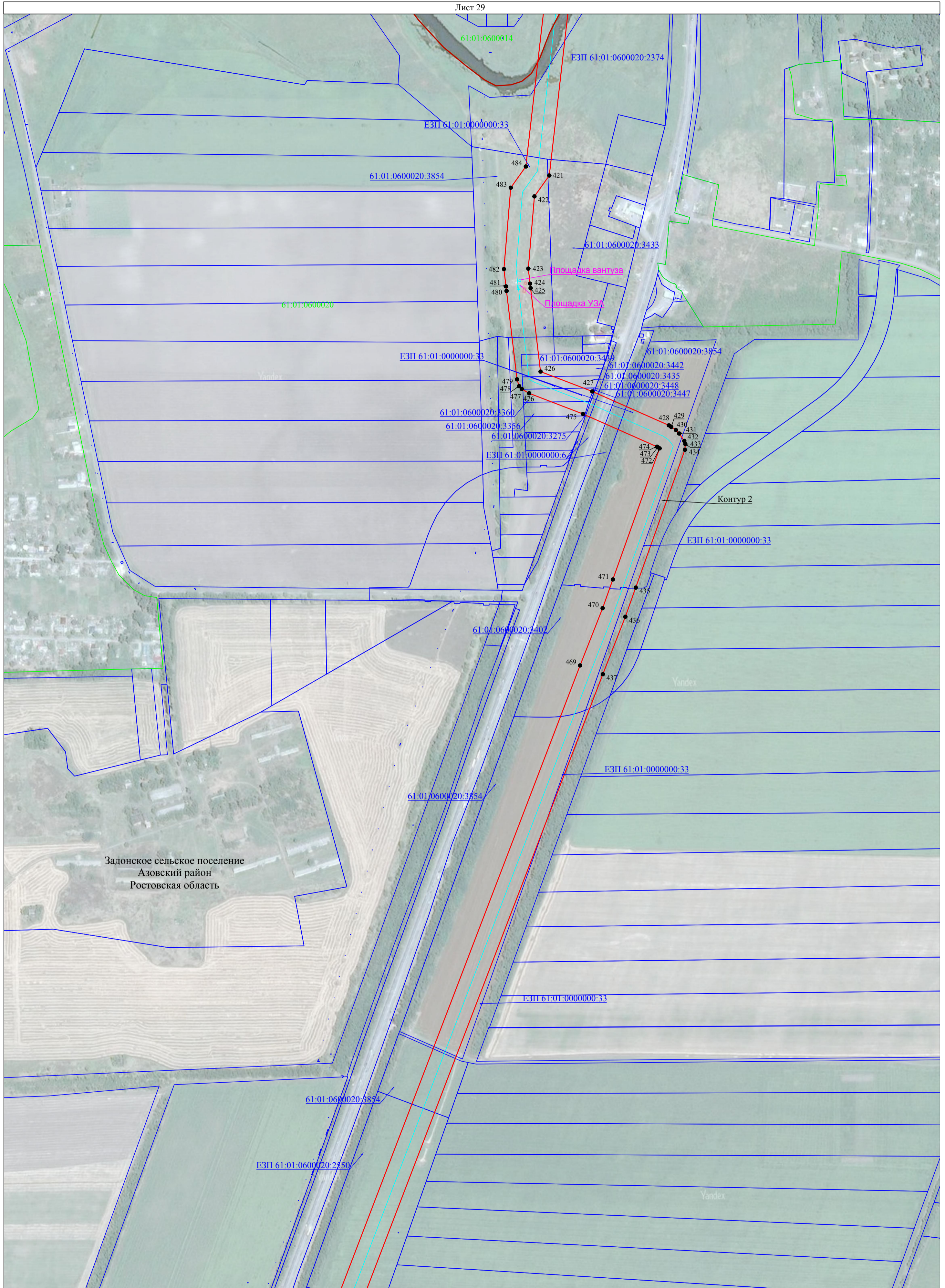

Задонское сельское поселение
Азовский район
Ростовская область

- Используемые условные знаки и обозначения:**
- - проектная граница публичного сервитута
 - - граница кадастрового квартала
 - - граница земельного участка, сведения о котором содержатся в Едином государственном реестре недвижимости
 - - наименование административно - территориальных образований
 - - кадастровый номер кадастрового квартала
 - - кадастровый номер земельного участка, в отношении которого испрашивается публичный сервитут
 - 1 - характерная точка проектной границы публичного сервитута
 - - установленная граница административно - территориального образования
- Ростовская область
61:25:0600501
61:25:0600501:205

- **Площадка УЗА** - виды объектов неотъемлемых технологических частей
- Местооположение инженерного сооружения:
- - Магистральный трубопровод "Лисичанск - Тихорецк - 2" : ось нефтепровода и неотъемлемые технологические части линейного объекта

Масштаб 1:5000

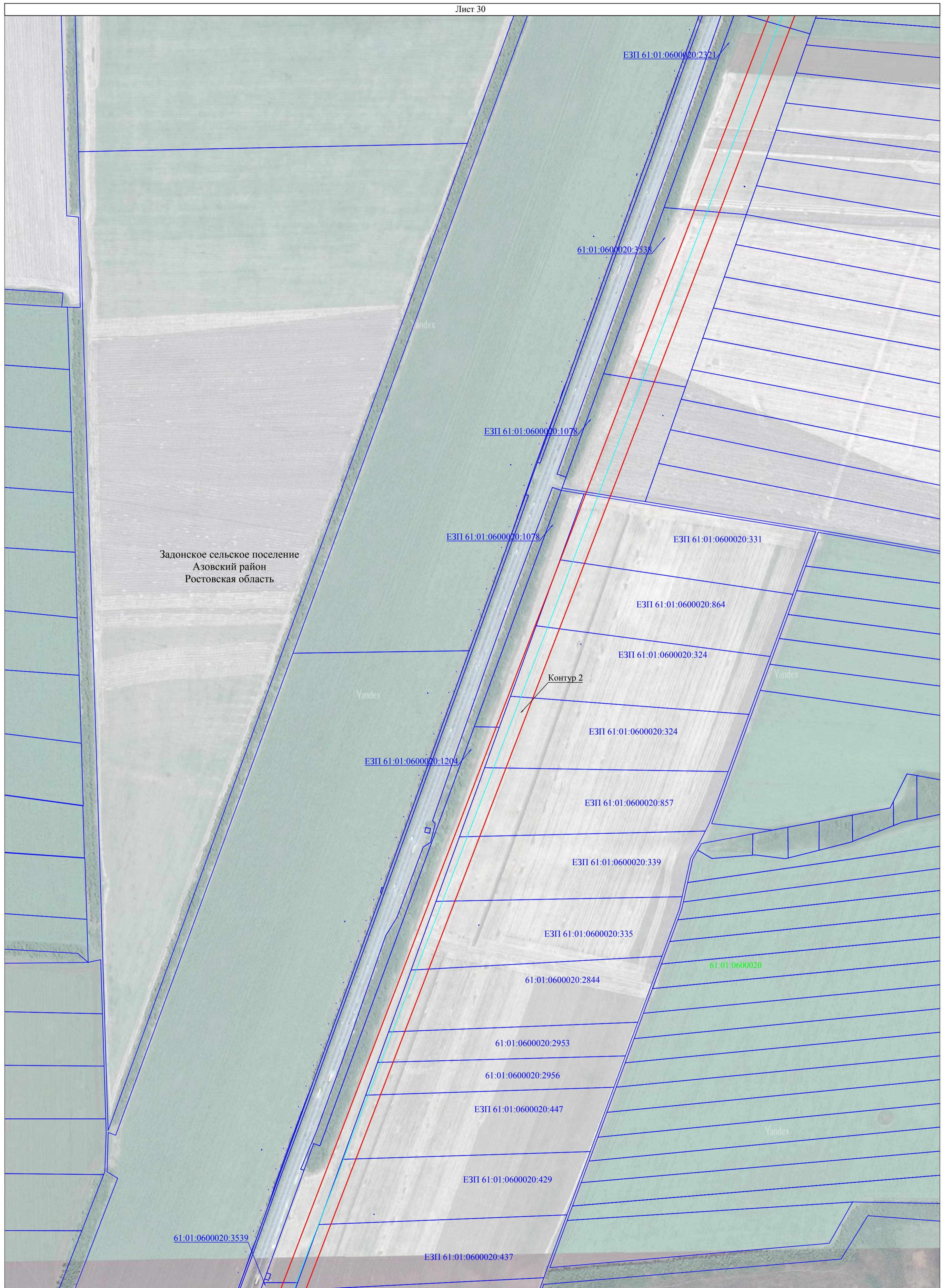

Задонское сельское поселение
Азовский район
Ростовская область

Контур 2

Масштаб 1:5000

Используемые условные знаки и обозначения:

- - проектная граница публичного сервитута
- - граница кадастрового квартала
- - граница земельного участка, сведения о котором содержатся в Едином государственном реестре недвижимости
- 1 - характерная точка проектной границы публичного сервитута

— Местоположение инженерного сооружения: Магистральный трубопровод "Лисичанск - Тихорецк - 2" : ось нефтепровода и неотъемлемые технологические части линейного объекта

Ростовская область
61:25:0600501
61:25:0600501:205

Схема расположения границ публичногo сервитута

Лист 31

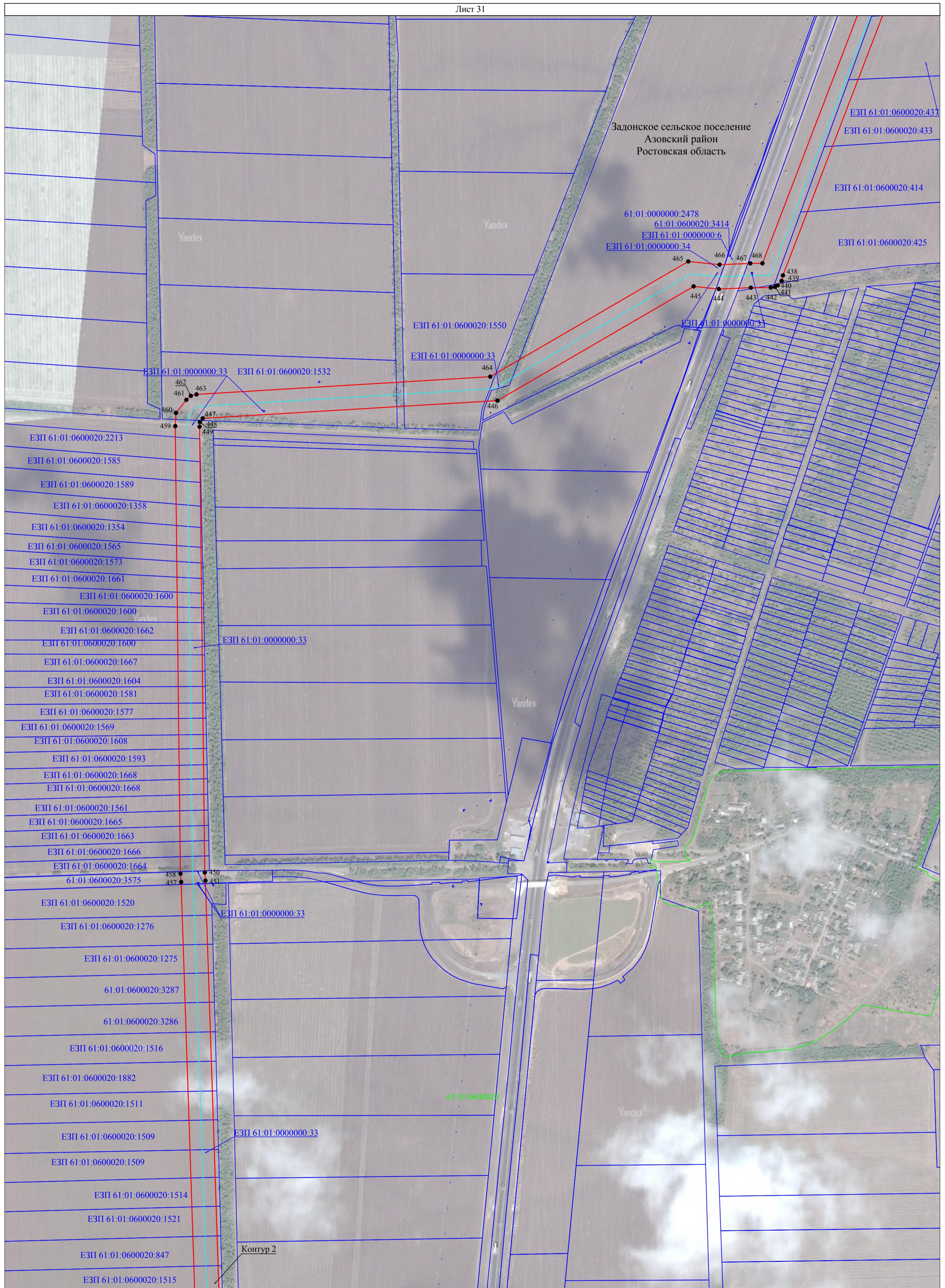

Используемые условные знаки и обозначения:

- - проектная граница публичногo сервитута
- - граница кадастрового квартала
- - граница земельного участка, сведения о котором содержатся в Едином государственном реестре недвижимости
- - наименования административно - территориальных образований
- 61:25:0600501 - кадастровый номер кадастрового квартала
- 61:25:0600501:205 - кадастровый номер земельного участка, в отношении которого испрашивается публичный сервитут
- 1 - характерная точка проектной границы публичногo сервитута

- - Местоположение инженерного сооружения: Магистральный трубопровод "Лисичанск - Тихорецк - 2" : ось нефтепровода и неотъемлемые технологические части линейного объекта

Масштаб 1:5000

Ростовская область
61:25:0600501
61:25:0600501:205



Используемые условные знаки и обозначения:

- - проектная граница публичного сервитута
- - граница кадастрового квартала
- - граница земельного участка, сведения о котором содержатся в Едином государственном реестре недвижимости
- - наименования административно - территориальных образований
- 61:25:0600501 - кадастровый номер кадастрового квартала
- 61:25:0600501:205 - кадастровый номер земельного участка, в отношении которого испрашивается публичный сервитут
- 1 - характерная точка проектной границы публичного сервитута
- - установленная граница административно - территориального образования

Местоположение инженерного сооружения:

- - Магистральный трубопровод "Лисичанск - Тихорецк - 2" : ось нефтепровода и неотъемлемые технологические части линейного объекта